

KYŌZEIKYO

京都税理士協同組合ニュース

発行所
京都税理士協同組合

発行人 森 敏行
編集人 東 智之

〒604-0943
京都市中京区麩屋町通御池上ル
上白山町258-2
TEL (075) 222-2311
E-mail kyozei@kyozei.or.jp



おおこ
大川の滝（屋久島）

広報委員長 東 智之

令和6年8月25日

No. 185

最新情報はこちら <https://www.kyozei.or.jp>

理事長ご挨拶



理事長
森 敏行

平素は組合事業に多大なご支援、ご協力を賜りまして誠に有難うございます。去る8月9日(金)に開催されました、京都税理士協同組合第52回通常総会におきまして、すべての議案につき可決承認いただきましたことを、組合員・賛助会員の先生方にお礼申し上げる次第でございます。

昨年の8月の定期総会におきまして理事長を拝命し、1期2年の半分が経過しましたが、正直申し上げて「もう1年?」いや「まだ1年?」どちらも言える複雑な思いです。昨年度は新型コロナウイルス感染症予防のための制限も解かれ、通常どおり組合事業が再開した1年でしたが、仕事や生活のスタイルの変化のせいか計画どおり進まなかったところもございました。ただ組合員・賛助会員の先生方や提携企業等関係先の皆様のおかげをもちまして活発な事業を実施することができ、全体的には満足できるものであったと感じております。

対外事業では1年間、京都府内の各支部や保険会社をはじめとする提携企業、そして全国の税協の皆様方とも可能なかぎり交流をさせていただきました。そしてここでは、それぞれの地域で育まれた慣習と云っていいのか、色合いの違いを感じることであったいへん貴重な時間を過ごすことができました。これを今後の組合事業に活かすことが理事長職の重要な役目であり、これからもできるだけその機会を大切にしたいと考えております。また内部運営面では、昨年10月にスタートしたインボイス制度への対応をはじめ経理のうえで継続して検討や対応を求められるものもあり、これには適正な答えを見つけなければなりません。

現在、京税協は5月末の決算の往路から折り返し地点を回り6月から復路に入っております。年度初めから行事が目白押しで、各地域の総会への出席や各社との業務推進事業、そして自らの通常総会の準備等々手帳のスケジュールはびっしりです。

新年度は収益面において少し心配される部分もございますが、事業部門各委員会の創意と努力のもと既存事業の掘り起こしと新しい施策の実施により、これを克服できるものと信じております。また収益の増加や協同組合の将来への継続を目指すには数の力は重要であることは言うまでもありません。組合加入率の向上を図るため、組合加入の広報活動として府内各支所の先生方のご協力を得て組合加入のメリットをPRしてまいりたいと考えておりますので、その際にはご協力のほどよろしく申し上げます。

結びに、定款1条にある「組合員の相互扶助の精神に基づき、組合員のために必要な共同事業を行い、もって組合員の自主的な経済活動を促進し、かつ、その経済的地位の向上をはかる」の目的を達成するため、適正な組合運営とできる限りの還元施策を実施してまいりますので、組合員・賛助会員の先生方また関係先の皆様には、今後も引き続きご協力とご支援をお願い申し上げます。

京都中央信用金庫は **総合力と専門性**で
あらゆる **ビジネスシーン**を
サポートしてまいります。



創業・ベンチャー支援

事業承継・M&A

ビジネスマッチング

海外ビジネスサポート

補助金・助成金

サステナビリティ経営サポート



 **京都中央信用金庫**
www.chushin.co.jp

大同生命優秀営業職員・登録代理店・ 紹介税理士表彰式祝賀パーティー

開催日 令和6年5月20日(月)
会場 ザ・サウザンド京都



去る5月20日(月)ザ・サウザンド京都において大同生命優秀営業職員・登録代理店・紹介税理士表彰式および祝賀パーティーが開催された。

表彰式は午後5時、岡本清臣保険第一委員長の司会のもと、森敏行理事長の開式の挨拶から始まり、大同生命税理士推進部副本部長 伊藤暢英氏のご挨拶に続いて、志田育夫副理事長による経過報告が行われた。続いて、営業職員最優秀賞をはじめ、特別賞「雅ファイブ」など数多くの表彰や記念撮影が行われた。その後、受賞者代表および大同生命京都支社長 山口貴志氏の謝辞、河村澄子副理事長の閉会の挨拶をもって厳

かな表彰式が閉式となった。

休憩の後、午後6時より笹井雅広専務理事の司会のもと、華やかな祝賀パーティーが福田敦副理事長の挨拶で開宴となった。近畿税理士会京都府支部連合会 米田茂会長の乾杯の後、各支所長からの挨拶に続いて、営業課・営業所特別表彰が行われた。

そしてしばらくの歓談後、お楽しみ抽選会が行われ、当選番号が読み上げられるたびにあちこちのテーブルから大きな拍手と歓声があがった。宴が盛り上がりつつある中、村中研治副理事長の閉宴の挨拶をもってお開きとなった。(広報委員 黒田晃代)

受賞者ご芳名(敬称略)

【営業職員】

最優秀賞 中山世利子



優秀賞

米原 幸子	河内 良子	小林 由佳
村岡恵美子	井上 啓子	奥田由佳理
藤原 典子	平井 智子	野村 忠史
大銅裕紀子	岡部 綾子	三上由里子
押尾由美子	村上 尚子	
努力賞	塩貝 誠子	中野 優
	長谷川勢子	古沢 佳子
	角田 久美	高田 聖子
	花村 美香	井ノ口真里子
		八木万衣香
		木村 淳美
		八杉 亜土
		関 永子

【登録代理店・紹介税理士】(支所順)

上京支所	奥村 圭祐	中京支所	加藤 武志
上京支所	柴田陽一郎	中京支所	西田 圭吾
上京支所	白井 太郎	中京支所	樋口ほあき
上京支所	谷元 仁	宇治支所	藤原 庸貴
上京支所	藤田 一裕	園部支所	平田 利男



☆特別賞「連続入賞者表彰(雅ファイブ)」

※「優秀賞」に連続して5年以上入賞の方

米原 幸子	【雅ファイブ7回連続入賞】
河内 良子	【雅ファイブ7回連続入賞】
押尾由美子	【雅ファイブ7回連続入賞】
奥田由佳理	【雅ファイブ6回連続入賞】



提携企業コラム

私たちに お任せください!!

数珠つなぎ14

京税協では厚生会を含め多数の企業と提携しております。
各企業の特典内容は毎年発行の「KYOZEIKYO GUIDE」に掲載させていただいており、本誌「京税協」では、提携企業からコラムを募り掲載しております。
どんな方がご担当なの?へえ~, こんな使い方が出来るの?など、意外に知らないことが多いかも?ご一読くださり、是非ご利用をお願い申し上げます。

株式会社ストライク

事業承継の選択肢の一つとして (M&A)



担当の森田千晴と申します!
大阪府出身、趣味は茶道とゴルフです。茶道は提携している税理士先生の紹介で裏千家にて和巾点まで許状を取得し、仕事終わりにお稽古に励んでおります。茶道には家元制度にて伝統を継承していくかと思いますが、企業も組織を作り従業員を

抱え「企業理念・経営理念」をもとにその企業の組織の存在意義や使命を統一し次世代に事業を継承していきます。事業承継の手段の一つとしてM&Aを選択肢のうちのの一つとして検討されている関与先様がございましたら「着手金無料・税協特別価格」を掲げておりますストライクにお気軽にご相談ください。これからもどうぞよろしく願いいたします。



コンサルティング部
もりた ちはる
森田 千晴

株式会社マツシマホールディングス

愛車は『よきパートナー』として 選んでいただきたいです

マツシマホールディングスの黒田と申します。出身は滋賀県湖南市で栗東市の隣に位置し春は桜、夏は蛍、秋は紅葉、冬は雪化粧を纏う自然豊かなところです。休日はスノボ・ロードバイク・バス釣り・ドラマ鑑賞などたくさんの趣味を楽しんでいます。

短大から四年制大へ編入し大阪産業大学を卒業した少し珍しい経歴を持っています。車とバイクが好きで在学中には二級整備士資格を取得し車のパーツを取り扱う自動車関連企業に就職しルート営業で全国各地を回っていましたが地元の企業に勤めたい思いが強くなり転職を決意。お客様にベストなカーライフを提案することを専門にした『ジーニアス』という職種でショールームに常

駐していました(欧米では営業が接客する前に商品知識が豊富なジーニアスがお客様にぴったりの車を一緒に探し、提案するのが主流なのです)。

現在は主にSNSを通して店舗案内、在庫車・展示車情報、店舗の周辺情報などを発信し各店舗のファンを増やすための活動をしています。マツシマの取り扱いブランドはもちろん他社ブランドの知識も日々勉強しております。京都税理士協同組合の先生方は提携特別価格にてお得にお車を購入していただけます。ブランド・車種問わずお車を検討された時点で是非お気軽にご相談ください。



法人営業
マーケティング担当
くろだ としはる
黒田 俊治

株式会社JCM

クルマのご売却はJCMへ

京都税理士協同組合の先生方、いつも大変お世話になっております。株式会社JCMの中野と申します。

令和3年度の冬期に新規加盟させていただいて以降、マイカーのご売却や関与先様の車両価値算出など、多くの先生方にご利用いただいて参りました。この場をお借りして改めて御礼申し上げます。

当社は銀行・信販会社・生損保会社・中古車業界団体などの出資提携により1984年に設立された会社です。一般的な中古車買取業と違いメディア戦略での集客をしておらず、行政機関・各組合・大手企業などと提携いただき、愛車を処分したい皆様の相談先として当社をご紹介いた

だいており、提携いただいている団体数は現在約1800を数えます。

昨今、自動車業界における様々な不正問題が報じられることがございましたが、当社は(一社)日本自動車購入協会(JPUC)の「適正買取店」の認定を取得しておりますので、安心してご相談いただけます。

当社は北は札幌から南は福岡まで拠点がございます。京都エリア以外であっても全国対応致しますので是非お声掛けください。ご相談ご連絡お待ちしております。



自動車グループ
なかの まこと
中野 誠

事業委員会

5月10日(金)

提携ハウスメーカー親睦ゴルフ
コンペ

日清都カントリークラブに於いて開催された。提携企業・当組合より計14名が参加し、提携企業利用促進のため親睦を深めた。(敬称略)

優勝	京税協	村中 研治
準優勝	旭化成ホームズ株式会社	浦川 真一
第3位	京税協	林 一樹

保険第二委員会

5月24日(金)

全国税理士共栄会京都地区業務
推進会議

ウェスティン都ホテル京都に於いて開催され、全税共創立50周年記念第39回全国統一キャンペーン実施要領の説明が行われた。57名が参加し、業務推進について活発に意見が交わされた。



保険第一委員会

5月30日(木)

大同保険推進協議会実務者会議

ザ・グランユアーズフクイに於いて、名古屋・東海・北陸・京都の各税協・税協連が一堂に会し、それぞれの推進実績や施策が報告された。各報告に対し活発な意見交換がなされ、今後のより充実した業務推進に向けて、実りある会議となった。



保険第一委員会

6月3日(月)

大同生命との個別業務推進協議会

ぎをん翠雲苑に於いて3月に実施された営業職員向け「年度末キャンペーン」の結果報告と、大同生命新年度における推進状況についての説明と意見交換を図るべく、個別業務推進協議会を開催した。



保険第一委員会

6月14日(金)

大同生命支社表敬訪問

6月～7月に実施する大同生命営業職員向け「夏の特別キャンペーン」の施策説明と積極的な参加を呼び掛けるため京都支社へ表敬訪問を実施した。



期末本監査

7月10日(水)

総務担当役員立会いのもと、田中裕司監事以下5名の監事による組合・厚生会の期末監査が実施された。長時間にわたる厳正な監査がなされ、監査に基づく指摘がなされた。

監査結果は8月9日(金)開催のそれぞれの通常総会で報告がなされた。



相談役会

厚生会との共催により開催された。担当役員による各部門並びに厚生会の状況報告が行われ、相談役からは組合ならびに厚生会運営に係る要望など有益な意見が寄せられた。



7月31日(水)

OFF TIME

お ぶ 御 麩 たいむ

自作の生ハム原木

中京支所
笹谷 誠吾



何がきっかけで始めたか今となっては忘れてしまいましたが、趣味で保存食を作っております。一番初めは確かベーコンとかだったように記憶しておりますが、その後ハム、味噌、漬物類等色々作るようになりました。

どれも最初からうまくいったわけでもなく、失敗を重ねて試行錯誤した結果、店で買うよりクオリティが高いなと思えるところまで到達しました。自作だと原価を気にしなくて良いので、良い素材を使い放題だからです。

さて、ある程度うまく作れるようになると、味噌作りやベーコン作りは過去の工程を反復するだけです。会計入力するのと同じただの作業です。当初の楽しさは相当薄れてきました。

『何か新しいものを作りたい。未だ作っていないものは何だ』と考えた結果、生ハム原木を作る事にしました。『生ハムを作りたいから、骨付きの豚腿肉をください』と業者の方に話したら、『え。。マジかよ』みたいな反応をされた事は今でも覚えております。



今から作ります

材料を入手したらやることはシンプルです。血抜き、塩漬け、乾燥、カビが生えていけば洗う。そして一年以上熟成です。言葉で書くと簡単ですが、血抜きは苦痛です。真冬の寒い

中、冷水に十キロの肉塊を沈め、ゴシゴシと血を押し出します。手が凍えるわ、重いわで散々です。

そんな苦労をした生ハム原木が今年の二月に完成しました。加熱してない塩漬けの豚肉ですから最初は作った自分でも多少嫌な気持ちがしつつ、ナイフを入

れてみました。すると、きれいなピンク色に熟成された生ハムになっておりました。切って食べると普通に生ハムです。普通のイタリアンバルの生ハムのクオリティは超えました。感激です。



完成した生ハム原木



カットするときれいなピンク色に

さてそんな生ハムですが、生粋の和食派の私はあまり食べる機会がなく、ワイン好きの姉が実家に帰るたびに大量に切って真空パックして東京へ持っていきます。馴染みのワインバーで私の生ハムは人気らしいです。プロのソムリエに褒められた事を聞き、やってやっただぜ！という気持ちです。

実はこの成功の裏には悲惨な失敗がありました。三年程前に生ハムを作った際には保存環境が悪く、ウジとコバエが大量発生したのです。家族からの壮絶なバッシング、悲惨な光景を前に打ちひしがれる私。この度の成功はどん底からのリベンジであったのです。

次はビールを自作したいですが、税理士として酒税法違反はダメですね。自重します。

さあ、保険の新たな元へ
T&D 保険グループ

企業のために、
経営者とともに。

大同生命は、「企業保障のエキスパート」として、
今後も「加入者本位」「堅実経営」という創業時からの基本理念を守り、
「最高の安心」と「最大の満足」をお届けできる会社であり続けられるよう、
経営者のみなさまとともに歩んでまいります。

DJIDO 大同生命保険株式会社

京都税理士共済支社/
京都府京都市中京区烏丸通三条下ル
饅頭屋町595-3(大同生命京都ビル3F)
TEL 075-256-7102

京都支社/
京都府京都市中京区烏丸通三条下ル
饅頭屋町595-3(大同生命京都ビル4F)
TEL 075-231-5377

御池麩屋町

京税協でほっこり

私の二刀流

宇治支所
堤 征一郎



令和4年4月、私は公共政策大学院に入学しました。50代の新生生にとっては一からの勉強であり、日々が刺激的な2年間でした。コロナ渦での制限された学生生活でしたが、学友との討論や発表、期末テストなど、勉強に情熱を注ぐ毎日でした。特に2月の確定申告期にはレポート提出を抱え、人生最大のピンチを迎えました。今から考えても、よく乗り切ったと思います。

学生生活の中で20代の学生と話をすると、洗練さと客観的な視点を感じます。自分の若い頃の過激さや未熟さを思うと、今の若者は明らかに進化しています。また、あふれる情報の中で、自分自身の方向性を懸命に模索しているようにも感じました。

税理士と学生の二刀流を経験した私は、令和5年4月に市議会議員に立候補しました。以前からの夢であり、大学院で学んだ知識を実際に地域の市政に生かしたかったからです。何も分からないまま選挙戦に突入した結果、マイクを持ちながら日々を懸命に戦ったイメージしか今は残っていません。ただただ夢中でした。



大学院の正門



大学院の桜

ついに4月23日、運命の投票日を迎えました。小さな選挙事務所で沈黙が続き、何ともいえない雰囲気が漂いました。

投票の結果、初当選が確定して木津川市議会議員としての私の人生が始まったのです。

市議会議員は、地域の住民の声を聞く最前線にいます。少しでも地域が良くなるように現状を改善し、市の将来に道筋をつけるため

の布石を打っていく事が私の仕事となりました。常に市民の視線を意識しつつ、赤信号をはじめ交通ルールを順守し、いわゆる「聖人君子」のような生活にもようやく慣れました。

議員の仕事においては予算や決算を含めて、審議書類の大部分が数字です。税理士としての経験が、会計報告や予算の見通しなどを検討する際に役立っています。発言した内容がすべて記録され、それが市政に反映されることの責任を感じています。

私の税理士と市議会議員としての二刀流はまだまだ続きますが、これからも次の世代により良い社会を残していきたいと思っています。



立会演説会



市議会議場

京信について
もっと深く！
もっと詳しく！

よりそう、
つなげる。

READ NOW

京都信用金庫の取組を紹介！

京信のいちおし

ICHIOSHI

コミュニティ・バンク京信

京都市下京区四条通柳馬場東入立売東町7番地
TEL (075) 211-2111

「コミュニティ・バンク京信」は、京都信用金庫のブランドネームです。



のってみた おりてみた

舞鶴の「軍艦ゆかりの港めぐり遊覧船」にのってみました。

先日参加させていただきました京税協の旅行「横浜への旅」の行程にあった「YOKO-SUKA軍艦巡り」で軍艦をみて感動したわけですが、京都にもあるじゃないですか。

そう舞鶴です！

結論を書くと、「同じ感じ」でした。

横須賀へ行ったなら舞鶴へ行かなくても・・・ではなく、横須賀まで行かなくても、舞鶴で似た体験ができるということかと思います。もちろん、そこにある軍艦は違う種類のものだと思いますので、詳しい方なら両方行っても楽しめそうです。軍艦好きなら何度でも！というのが率直な感想です。

横須賀遠い！という京都在住の皆様はぜひ舞鶴へ行ってください。

ということで遊覧船にのってみました。土日は1日6回、平日でも3回出ているようです。朝から縦貫道路で行ったのですが、11時に乗ることができました。京都市内からであれば沓掛ICから2時間くらいで着きそうです。



遊覧船乗り場の少し奥にある赤れんが博物館の入り口で乗船券を購入して乗船。平日だったのですが、ほぼ満席の大盛況。遊覧船内はクーラーがよく効いており快適でしたし、乗った時に救命胴衣の説明もあり安心できました。ガイドの方が進行に合わせて丁寧な解説をしてくださる上、船が小型なのか、かなり軍艦の近くに寄っている気がしました。



ガイドさん「機雷は好きですか？」

客 「(予定の答え) 嫌いです」

「掃海艇をご覧いただきながら気分は爽快に」

「イルカはいるかもしれません」

などなど、ダジャレを含めた巧みな話術で楽しいひと時を過ごせます。もちろん、軍艦の名前なども詳しく説明が入りダジャレだけではありません。

護衛艦あたご(177)というイージス艦は京都の愛宕山から名前をとったとのことで親近感がわきます。建造費は2400億円くらいと解説がありました。もはや高いのかどうなのかもわかりません。

イージスという響きもなにか憧れるものがあり、イージス艦について後から調べてみました。イージス艦とはイージスシステムを搭載したもので、イージスシステムは遠くの敵を把握でき、対空能力も優秀という優れたシステムみたいです。ギリシャ神話の女神アテナの盾から名前をいただいているとのことで、理屈ではなくロマンを感じます。

護衛艦あがの(6)は海上自衛隊の護衛艦の中でも一番新しい護衛艦とのことでした。新しいもの、最新のものは大好きです。最新のものだからといってイージス艦ではないようで、そこは残念なところ。外観は大砲ぐらしか見えないけれど、他の武器は壁の中に隠れているらしいです。カッコいいです！見た目がシンプルなのがカッコよく見えるのも、新しいものが好きな私の目が曇っているのでしょうか。



広報委員 人見 真也



物館をのんびり涼みながら見学しました。気になったのは横浜への旅でも見学した赤レンガです。「赤レンガってなんであるの?」と思ったので赤レンガについても調べてみました。



赤レンガは明治時代から昭和初期に利用されたもので、西洋建築技術の導入により広まった。現在では他に優れた建築材があるため、コスト面等からほぼ利用されないが、赤レンガには耐久性があり、地震にも強い。美しい外観から、観光客に人気がある。

以上が個人的に調べた要約ですが、個人的には「現代では外観を楽しむものである」と理解しました。ということで、赤れんがも楽しんでできました。ただ、行った日が暑すぎました。行きに道路で見かけた温度計は34度でしたが体感は「そんな温度じゃない。やばい!」という感じでした。涼しい時にのんびり歩くことができたらとても良いスポットだと思います。



某アニメの宇宙戦艦みたいに山ほど砲台をつけておいてほしいとも思いますが、やっぱり目の前にある実在の最新鋭艦はイイです!

護衛艦やはぎは二番目に新しいとのこと。一番新しい軍艦と二番目に新しい軍艦を見ることができるのはとても得をした気分でした。

クルーズの後は赤れんが博



(株)日税ビジネスサービスは おかげさまで創立50周年を迎えました

税理士顧問料等の集金は **報酬自動支払制度** にお任せください。

未収金防止、業務負担を軽減!

インボイス制度 & 電子帳簿保存法保存期間対応!

関与先様 1件から 利用可能

お問い合わせは **0120-155-551**

関与先様の集金は **My 集金 NET** にお任せください。

集金業務でお悩みの関与先様をご紹介ください。

ご紹介謝礼として税理士先生へ利用開始確認後 **30,000円** をお支払いします

お問い合わせは **03-3345-0890**

税理士協同組合事務代行社 株式会社 **日税ビジネスサービス** JMA 50th 163-1588 東京都新宿区西新宿1-6-1 新宿エルタワー29階

「口座振替利用先紹介制度」のご案内

「インボイス制度」にも対応!!
顧問先さまのお悩みを一気に解消!

NSSの口座振替システム (Eタイプ) とは、月謝・利用料など様々な代金を口座振替し、顧問先さまの口座に入金するサービスです。毎月の集金業務が負担になっている顧問先さまへ、ぜひご案内ください!

ご紹介特典

- ◆ご紹介元税理士先生に **20,000円** の紹介手数料をお支払いします。
【ご利用開始3か月目の請求口座数が100口座以上】の場合、20,000円を追加でお支払いします。
- ◆ご紹介先顧問先さまの **利用料から7,500円を1か月割引** します。
※NSSホームページ「利用見込先のご紹介」の「税理士の方さま」より紹介票を入力ください。

口座振替システムのご案内 口座振替 開始までの流れ

システムの **特長** はこちらの **動画** をスマホでご覧ください! ナビゲーターさくらがご案内します

TEL. **0120-700-676** [担当:一般収納部]

大同生命グループ **日本システム収納株式会社**

2024年4月2日 第2456号(2024/06)



る京都YMCAリトリートセンター経由での立木観音までの道のりを「バイクでgo!」で紹介することです。

京都YMCAリトリートセンターは、京都YMCAが運営するキャンプ場です。私は、京都YMCAのボランティア活動に参加していて、街頭募金、キャンプ場の清掃・利用、バザー諸々に関わっています。車であれば、上鳥羽インターチェンジから高速道路に乗れば、自宅から30分程で到着しますが、125ccのバイクでの下道であれば、外環状線から石田駅（石田森東交差点）経由で、峠を2つ越えて行くルートと、大津から瀬田川沿い⇒宇治川ライン(立木観音を通過)して行くルートがあります。どちらのルートも、1時間ほどかかりますが、瀬田川沿い（宇治川ライン）をバイクで軽快に走るルートは、峠の山道とは違い、本当に気持ちよく全身で太陽と風を感じることができます。

7月6日13時に地下鉄石田駅をバイクで出発、いつもナビゲーションを使わないので、私の記憶をたよりに運転します。まず、最初の目印の目的地は、「日清都カントリークラブ」です。日清都カントリークラブは、カップヌードルで有名な日清食品ホールディングスの子会社になります。また、たいへん人気のある綺麗なゴルフ場です。



石田駅

外環状線から石田駅（石田森東交差点）を左折して日野道に入ります。日野道の正式名称は、京都府道127号日野薬師線という一般府道です。日野道を行くと、法界寺、日野誕生院、醍醐寺に行くことができます。



日野道

旧奈良街道を横切り、少し行くと、府道242号線（二尾木幡線）に当たり右折し進みます。



二尾木幡線、宇治市木幡



少し行くと、宇治市内の道路表札があらわれ、宇治市内に入ります。少し行くと、なごみの里病院、山科自動車教習所を通り過ぎ、それを越えて、炭山方面に左折すると周りが、住宅街から山の緑の多い山林地域

東智之広報委員長に、「京のみち」、もう書けそうな京都の道がないので、愛宕山の山頂への道を書いてもいいでしょうかと、確認してみると、あっさり「いいよ」との返事が返ってきたので、一旦、愛宕山に決めました。



愛宕山は、標高は924m。京都市で二番目に高い山で、7月31日から8月1日にかけてお参りする「千日詣り(せんにちまいり)」が有名です。

6月16日に親友の花屋の山本君を誘って、万が一の時のための熊対策のナイフも購入、愛宕山登山を決行、登り約3時間で、やっとのことで足はがくがくで無事山頂到着、15年ぶりの愛宕山登山をなめていました。下りは約2時間、合計5時間かかりました。登山の途中、写真はたくさん撮りましたが、道中たいへんだったことしか記憶になく、記事内容が全く思いつかず、愛宕山登山記は、断念することとなりました。

それで、無い知恵を絞って、背水の陣で思い付いたのが、地下鉄、東西線石田駅から宇治市二尾宇川にあ

に変わります。登り坂が続き1つ目の峠に入ります。木々で直射日光が遮られて、体感温度も少しひやりと気温差を肌で感じます。

対向車に注意して安全運転で行くと、最初の目印の日清都カントリークラブの入り口に到着です。

高級車でこの道を通るかたは、たいがい日清都カントリークラブの方へ入って行かれます。

日清都カントリークラブを越えると1つ目の峠の頂上になります。峠を下っていると途中に、京都芸術高等学校、炭山体育館が見えてきます。こんな山中に生徒達はどうかやってくるのでしょうか、いつも気になっています。山道には、「熊に注意!」の看板はなく、「不法投棄監視路線」の立て看板が、たくさん設置されています。不法投棄が多いのでしょうか？

次の目印の目的地は、笠取ゴルフセンターです。笠取ゴルフセンターは、全12ホールショートコースで、笠取の豊かな自然に囲まれたコースです。

2つ目の峠は、ヘアピンカーブがいくつかあり道幅も狭く、スピードを出していると危険な峠です。安全運転安全運転でその峠を上り、下りの途中で、右手側に、緑に囲まれた笠取ゴルフセンターの入口が現れました。次の目的地、京都YMCAリトリートセンターに、だいぶん近づいてきました。2つ目の峠を下ったら宇治市二尾の道路標識が見えてきます。しばらく道沿いをいくと二車線の道路に、左に行くと京滋バイパス京都方面へ、右に行くと1分程で京都YMCAリトリートセンターに到着です。その日は利用者もなく、入り口は施錠されていました。利用者が多い時は、駐車場に車がいっぱい、賑やかさが感じられます。

次は、最終の目的地の立木観音です。正式名称は、安養寺といい、滋賀県大津市にある浄土宗の寺院。山号は立木山。本尊は聖観世音菩薩。立木観音の通称で



立て看板



山道に入る



日清都カントリークラブ入口



1つ目の峠



知られており、地元では「立木さん」とも呼ばれ親しまれています。弘法大師が42歳の厄年に開いたことから厄除けの寺として知られています。

晴天の宇治川ラインを、爽快に安全運転を心がけ飛ばして、所々写真を撮りながら20分程で最終目的地の立木観音に到着しました。折角なのでこちらも10年以上振りに、石段800余段を汗だくになりながら、30分程かけて上の神社まで登って、その神社で家内安全、商売繁盛、世界平和のお参りをしました。



宇治川

社務所で、お札やお守りを販売されている女性の方にきくと、出勤退社で、毎日石段800余段を上り下りされているそうです。毎日であれば、足腰が相当に丈夫になり、フィットネスクラブ等に通わなくても大丈夫だろうなと思いました。

最後の立木観音は、京都でなく滋賀県となりますが、そのところは、少し多目に見ていただければと思います。この「京のみち」を読んでいただき、1人でも、久しぶりに愛宕山や、立木観音に行ってみようと思っただけだと幸いです。

私自身も、お参りと運動を兼ねて、時々、立木観音にバイクで行こうかと思いました。



ちゃんこ鍋

さかほこ
逆銚

下京支所 志田 育夫



私にこの紹介記事が回ってきました。昭和の人間に新しいおしゃれなお店は分かりませんが、昭和の香りが漂う木屋町の名店をご紹介します。

このお店は若者だった頃の私にとっても特別な場所でした。木屋町は今や若者の街として知られていますが、このお店はその中でずっと営業を続けて

います。

初代の店主は井筒部屋の力士だった方で、その縁で現在の店名を名乗っておられます。このお店には多くの有名人も訪れ、緒形拳さんや北島三郎さんなど、昭和のスターたちの姿も見られました。特に北島三郎さんとは、愛馬キタサンブラックがGIを獲得する前日にお会いしたことが印象に残っています。

このお店の一番の魅力は、なんと言っても井筒部屋秘伝の醤油だしにたっぷりのニンニクを効かせた団子入りのちゃんこ鍋です。さっぱりとした味付けで、暑い季節でも食欲をそそります。鍋の締めには、まずうどんを投入し、

その後雑炊にするのが定番。これで翌日のお昼までお腹いっぱいになること間

違いなしです。

木屋町という立地も魅力の一つ。お腹が満たされた後は、元気に二次会に出かけるのも楽しいひとときです。

ぜひ皆さまも、この昭和の味を楽しんでいただきたいと思います。おしゃれな新しいお店も素敵ですが、昔ながらの風情を感じられるこのお店で、心温まるひとときをお過ごしください。

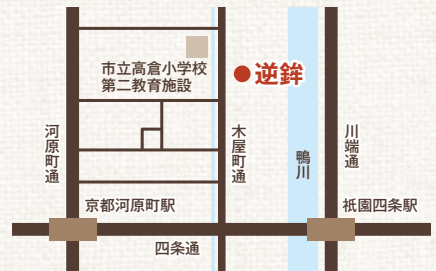

さかほこ ちゃんこ鍋 逆銚

京都市中京区木屋町通蛸薬師下る下樺木町203-5

T E L 075-221-0845

営業時間 17:00~22:00

定休日 不定休



とっておきのお店

蕎麦流々

せんかく
千角

右京支所 中村 英司



私给大家介绍するのは、南座の裏、細い路地にある「千角」さんです。以前は東大路通に店を構えておられました。2020年にこちらに移転されました。カウンターと3つのテーブル席、蕎麦一筋の店主と気さくな女将がてきぱきと切り盛りされている小さなお店です。

千角という屋号は「しっかりとした、

良いお蕎麦は一人前にはおよそ千の角が立ち、きっちりとした蕎麦になります。そんな蕎麦を毎日打ちたい」という想いを込めてつけられたそうです。

全国から厳選された蕎麦を毎日店内で挽いておられ、その名の通り美しく角の立った香りのよいお蕎麦が堪能できます。この絶品の蕎麦はもちろん、てんぷらや旬の素材を使った一品料理も揃っています。薄い衣でさっくり揚げがった「桜えびのかき揚げ」はお店の定番でもあり特におすすめです。先日いただいた「小鮎の南蛮漬け」は、ほどよく酸味が効いて日本酒がすすむ一品でした。

お酒のメニューも豊富に揃っていま

すが、これらのお酒は女将さんが厳選されたものだそうです。こっそり女将さんのインスタを覗かせていただくと、お店に並ぶ様々な銘酒が紹介されています。お蕎麦や一品料理をおつまみに大変結構な銘酒をいただくことができます。南座近くに来られた際には、この千角さんにて至福の時間を過ごされてはいかがでしょうか。



せんかく 蕎麦流々 千角

京都市東山区大和町18-16

T E L 075-541-4815

営業時間 11:30~21:30 (LO20:30)

水曜のみ

11:30~17:00 (LO16:00)

定休日 木曜日

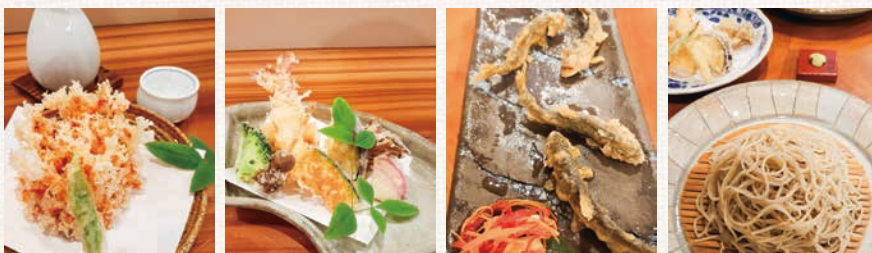

全国税理士共栄会だより No.578 (2024年6月号)

事業への想いを未来に繋いでいくために
関与先の事業承継を応援します

三井住友信託銀行が全面サポート

ご相談時から、円滑な事業承継の実現に向けて顧問税理士と三井住友信託銀行が手を携えて進めて参ります。

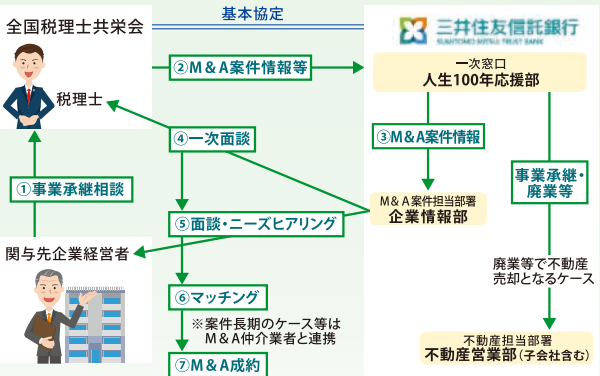

※M&A成約時および廃業等における不動産売却時には税理士に手数料が支払われます。
本件に関するお問い合わせ先
 三井住友信託銀行 人生100年応援部 民事信託共創チーム **03-3286-8229**

全国税理士共栄会 全税共の事業は、ホームページでご案内しています。 **全税共** [検索](#)
 東京都品川区大崎1-11-8 日本税理士会館4階 TEL 03(5740)8331(代) FAX 03(5740)8333

全国税理士共栄会だより No.579 (2024年7月号)

全国税理士共栄会の社会貢献活動事業「全税共文化財団」からのお知らせ



全国税理士共栄会文化財団は 助成申請を募集しています

ぜひご推薦くださいますようお願いいたします

全国税理士共栄会文化財団は 地域文化の振興をめざして、地域の優れた芸術文化活動に対し顕彰・助成を行っています

助成対象 地域における優れた芸術文化の振興に資する活動、技術の保存及び後継者育成などに努力している個人・団体
 ※詳しくは、事務局(TEL 03-5740-8331)「文化財団担当」までお問い合わせください

対象分野 ① 芸術活動 ② 伝統芸能 ③ 伝統工芸技術 ④ 食文化
 ※特に伝統工芸技術及び食文化分野に携わる方がいらっしゃいましたら、ぜひご案内ください

助成金 1件50万円を上限額とし、申請内容を審査の上、採否及び助成額を決定

募集期間 令和6年6月1日～10月31日 消印有効

申請方法 所定の申請書類、第三者による推薦書を記入し、郵送にて申請

申請書類のダウンロードや詳しい募集要領、過去の助成実績等については、ホームページをご覧ください



【文化財団ホームページ】
<http://www.zenzeikyoo.com/cata.html>

公益財団法人 全国税理士共栄会文化財団

全国税理士共栄会だより No.580 (2024年8月号)

スケールメリットを活かした
全税共の事業

円滑な事業承継等を実現する **VIP大型総合保障制度**

充実したプランで関与先を応援

- 経営者大型保険(集団扱定期保険)
- 経営者保険総合プラン
- 経営者スーパープラン

<専属保険会社>

朝日生命 第一生命 日本生命 ジブラルタ生命
 エヌエヌ生命 明治安田生命 メットライフ生命
 住友生命 SOMPOひまわり生命 アフラック
 アクサ生命 富国生命 三井住友海上あいおい生命
 オリックス生命 FWD生命

保険料は団体割引 最大**30%**

- 団体所得補償保険(無事故戻金L20%)
 引受保険会社/損保ジャパン、東京海上日動火災
- 新・団体医療保険
 引受保険会社/損保ジャパン
- 介護・がん補償保険
 引受保険会社/東京海上日動火災
- ビジネスマスター・プラス(事業活動総合保険)
 引受保険会社/損保ジャパン
- 個人賠償責任補償保険
 引受保険会社/東京海上日動火災

税理士・事務所職員、関与先等関係者のための **全税共年金**(拠出型企業年金保険)

公的年金の補充・老後の備えに

- 掛金は月々1万円から

生活設計に合わせて掛金を自由に設定できるため、無理なく無駄なく将来の設計ができます。

1口5千円、2口以上40口まで設定できる月払いに加え、一括払いもあります。

月払と一括払を組み合わせることで、より計画的な資産形成をすることが可能です。余裕資金の運用方法のひとつとして検討ください。(一括払は月払に比べ、積立金(脱退一時金額)が掛金計額を早く上回ります。)

- 年金の受取方法は3種類

給付金請求時に次の3種類から選択できます。

- ① 10年確定年金
- ② 15年確定年金
- ③ 10年保証期間付終身年金

※年金に代えて一時金でも受取ることができます。

<取扱保険会社>
 第一生命 日本生命 富国生命 住友生命 明治安田生命

期間 2024年9月～11月 全税共創立50周年記念 第39回 **全国統一キャンペーン**

「VIP大型総合保障制度」、「全税共年金」の拡販にご協力ください!

ご紹介頂く際には「**関与先紹介カード**」をご利用ください
 本共栄会は各地の税理士協同組合と協力して、VIPの拡販を目的とした関与先紹介活動を
 進めています。紹介カードの詳細は所属の税理士協同組合に直接お問い合わせください。
 税理士事務所を訪問する保険会社営業職員にあたたかい対応をお願いいたします。

全国税理士共栄会 全税共の事業は、ホームページでご案内しています。 **全税共** [検索](#)
 東京都品川区大崎1-11-8 日本税理士会館4階 TEL 03(5740)8331(代) FAX 03(5740)8333

京都税理士協同組合・京都府支部連合会共催・
 全国税理士共栄会協賛

第71回 全税共 VIP君・ランちゃん チャリティーゴルフコンペ 京都大会

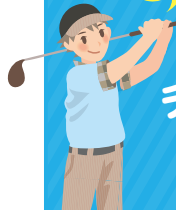

令和6年11月7日(木)
信楽カントリー倶楽部 杉山コース
 (キャディ付5組、セルフ22組)
 滋賀県甲賀市信楽町畑55-1 ☎0748-82-3711

(組合せ表並びに開催要領はご参加の先生に直接送付します)

参加費用	会費	¥4,000
	セルフプレーフィ	¥12,410
	《昼食代・ボールワンスリーブ付き》	
	キャディ付プレーフィ	¥17,690
	《昼食代・ボールワンスリーブ付き》	
	プレーフィ等は、各自ご精算ください。	

先着108名になり次第締切らせていただきます
 お申し込みは10月18日(金)までに当(京税協)事務局へ

会費の一部をチャリティーに寄付させていただきます。

詳細は同封の案内をご覧ください

組合の動き

令和6年

5・27	出版小委員会 (令和6年分税務便覧の方向性検討について)
5・29	東京税理士協同組合第63回通常総代会懇親会出席 於 京王プラザホテル
5・29	事業小委員会 (第53期予算案について)
5・30	大同保険推進協議会実務者会議 於 ザ・グランユアーズフクイ
5・30	研修・実務講座 「相続税・贈与税の基礎知識と計算の実務 第3回」 (全10回) 講師：尾藤武英先生 参加：35名
6・3	理事会【書面審議】
6・3	地区連絡小委員会 (第53期予算について)
6・3	大同生命との個別業務推進協議会
6・4	支部定期総会出席 (伏見)
6・4	支部定期総会祝電 (宮津)
6・4	研修委員会 (第53期研修委員会の運営について)
6・5	支部定期総会出席 (中京)
6・5	支部定期総会出席 (園部)
6・5	支部定期総会祝電 (福知山)
6・5	支部定期総会祝電 (舞鶴)
6・5	支部定期総会祝電 (峰山)
6・5	保険第二委員会 (第52回通常総会の議案について)
6・6	支部定期総会出席 (上京)
6・6	支部定期総会出席 (右京)
6・6	支部定期総会出席 (左京)
6・6	支部定期総会出席 (宇治)
6・6	研修・実務講座 「相続税・贈与税の基礎知識と計算の実務 第4回」 (全10回) 講師：尾藤武英先生 参加：35名
6・7	支部定期総会出席 (東山)
6・7	保険第一委員会(第52回通常総会の議案審理について)
6・10	事業委員会 (第53期予算案について)
6・11	総務委員会 (第52期決算準備)
6・12	出版委員会 (令和6年分税務便覧の作成について)
6・13	東京地方税理士協同組合第62回通常総代会出席 於 横浜ベイシエラトンホテル
6・13	名古屋税理士協同組合第57回通常総代会出席 於 名古屋東急ホテル
6・13	研修・実務講座 「相続税・贈与税の基礎知識と計算の実務 第5回」 (全10回) 講師：尾藤武英先生 参加：35名
6・14	兵庫県西税理士協同組合第55回通常総会懇親会出席 於 ホテルモントレ姫路
6・14	東海税理士協同組合 創立50周年記念式典及び祝賀会出席 於 名古屋マリオットアソシアホテル
6・15	近畿青年税理士連盟京都支部 第60回定期総会・創立60周年記念式典祝賀会出席 於 ホテルグランヴィア京都
6・19	東北税理士協同組合第51期通常総代会懇親会出席 於 仙台国際ホテル
6・19	予算編成準備会
6・19	出版委員会 (税務便覧編集作業)
6・20	長野県税理士協同組合第58期通常総代会出席 於 ホテルブエナビスタ
6・21	近畿税理士会第60回定期総会懇親会出席 於 帝国ホテル大阪
6・25	埼玉県税理士協同組合第58期通常総代会及び埼玉税理士共栄会第41期定期総会出席 於 パレスホテル大宮

6・26	全税共総会事前打ち合わせ会
6・26	保険第一小委員会 (2024年度支部連との大同生命施策について)
6・27	総会議案審議会
6・27	出版委員会 (税務便覧編集作業)
6・27	研修・実務講座 「相続税・贈与税の基礎知識と計算の実務 第6回」 (全10回) 講師：尾藤武英先生 参加：35名
7・3	正副理事長会
7・4	出版委員会 (税務便覧編集作業)
7・4	研修・実務講座 「相続税・贈与税の基礎知識と計算の実務 第7回」 (全10回) 講師：尾藤武英先生 参加：35名
7・9	研修・短期講座 「税理士のリスクヘッジ～今さら他人に聞けない税理士業務に潜むリスク～」 講師：近藤雅人先生 参加：71名 (オンデマンド申込含む)
7・10	期末本監査
7・11	出版委員会 (税務便覧編集作業)
7・11	研修・実務講座 「相続税・贈与税の基礎知識と計算の実務 第8回」 (全10回) 講師：尾藤武英先生 参加：35名
7・12	常務理事会・理事会・厚生会役員会
7・18	出版委員会 (税務便覧編集作業)
7・18	研修・実務講座 「相続税・贈与税の基礎知識と計算の実務 第9回」 (全10回) 講師：尾藤武英先生 参加：35名
7・19	日税グループ創立50周年 記念式典及び謝恩パーティー出席 於 京王プラザホテル
7・19	広報委員会 (第185号編集割付)
7・22	北陸税理士協同組合連合会第41回通常総会懇親会出席 於 ホテル日航金沢
7・23	第一生命との個別業務推進協議会
7・25	研修・実務講座 「相続税・贈与税の基礎知識と計算の実務 最終回」 (全10回) 講師：尾藤武英先生 参加：35名
7・26	広報委員会 (第185号ゲラ校正)
7・30	研修・短期講座 「相続税・贈与税等の判断に迷う事例～名義財産・総則6項・小規模宅地等の特例適用など～」 講師：渡邊定義先生 参加：75名
7・31	相談役会
8・2	広報委員会 (第185号ゲラ再校正)
8・2	出版委員会 (税務便覧校正作業)
8・8	神戸税理士協同組合第47期通常総代会懇親会出席 於 ホテルオークラ神戸
8・9	正副理事長会 於 ウェスティン都ホテル京都
8・9	第52回通常総会・懇親会 第13回厚生会通常総会・懇親会 於 ウェスティン都ホテル京都
8・22	保険第一委員会 (今年度新施策「支部連との大同生命施策」について)
8・22	朝日生命との個別業務推進協議会
8・25	「KYOZEIKYO」第185号発行

事業委員会からのお知らせ

◎提携企業について

〈新規提携〉

(7月12日～)

・エンプロ株式会社：

主として税理士事務所向けのパートタイム・テレワークの長期派遣および確定申告等の繁忙期派遣
正社員向けの人材紹介・紹介予定派遣

・大東建託株式会社：

建築請負、組合員・賛助会員様の土地・建物の売買

・名鉄観光株式会社：

団体・個人旅行の企画提案・販売

〈提携内容の変更〉変更・追加箇所は下線

・株式会社 Plan・Do・See京都

(旧) ①レストラン利用時：

ウェルカムドリンクサービス

②宴会利用時 (20名以上)：

ご飲食代金 (税別) より5%割引

(新) ①Weddingでの優待

②レストラン利用時：

ご飲食代金 (税別) より10%OFF

③宴会利用時 (20名以上)：

ご飲食代金 (税別) より5%割引

◎9月発行の令和6年版KYOZEIKYO GUIDE内に提携企業の一覧を掲載しております。

また、冊子に京都税理士協同組合カードをセットしております。提携企業をご利用の際は是非ご活用ください。

※提携内容等につきましては、事務局までお問い合わせください。
(担当：森川)

京都市からのお知らせ

■事業所税について

◆概要

事業所税は、都市環境の整備・改善に要する費用に充てるための目的税で、一定規模以上の事業を営む法人又は個人に対して、事業所の床面積や従業者の給与総額によって課税されます。

項目	資産割	従業者割
納税義務者	事業を行う法人又は個人	
課税標準	事業所用家屋の床面積 (借受分を含む。)	従業者給与総額 (賞与を含み、退職金は除く。)
税率	1㎡につき600円	100分の0.25(0.25%)
税額	事業所床面積×600円	従業者給与総額×0.25%
申告義務	京都市内の 合計事業所床面積 800㎡以上	京都市内の 合計従業者数 80人以上
免税点	京都市内の 合計事業所床面積 (非課税部分を除く。) 1,000㎡以下	京都市内の 合計従業者数 (非課税に係る者を除く。) 100人以下
課税標準の算定期間	法人…事業年度 個人…1月1日～12月31日	
納付方法	申告納付	
申告納付の時期	法人…事業年度終了の日から2箇月以内 個人…翌年の3月15日まで	

期限内に申告納付してください！

①期限後の申告には、**不申告加算金**が課されます。

納付すべき税額×15%

・50万円を超える部分については5%、**300万円を超える部分については15%**が加算されます。

・決定があるべきことを予知したものでないときは、**納付すべき税額×5%**となります。

②納付が遅れますと、**延滞金**が課されます。

事業所用家屋の貸付状況等の申告について

事業所用家屋を貸し付けている方で、次のような場合には申告が必要です。

- ①事業所税の納税義務者に1棟で延べ床面積500㎡以上を貸し付けた場合
- ②1借主に対する貸付面積が300㎡以上の場合
- ③その他必要と認められる場合

申告書の提出先及び問合せ先

京都市市税事務所法人税務担当 (事業所税担当)

TEL 075-213-5248

〒604-8171 京都市中京区烏丸通御池下る虎屋町566番地の1
井門明治安田生命ビル5階

詳しくは、京都市ホームページ「京都市情報館」にて
サイト内検索「事業所税」で検索してください。