

# KYŌZEIKYO

京都税理士協同組合ニュース

発行所  
京都税理士協同組合

発行人 中江 嘉和  
編集人 東 智之

〒604-0943  
京都市中京区麩屋町通御池上ル  
上山町258-2  
TEL (075) 222-2311  
E-mail kyozei@kyozei.or.jp



雲仙ロープウェイと平成新山

広報委員 草木 隆行

令和5年5月25日

No. 180

最新情報はこちら <https://www.kyozei.or.jp>

# 新しい年の行方を読む

～台湾危機と日米同盟～



講師 外交ジャーナリスト・作家  
手嶋 龍一 氏



1月13日(金) ウェスティン都ホテル京都において、本組合と京都府支部連合会との共催により新春講演会が開催されました。

「新しい年の行方を読む～台湾危機と日米同盟～」と題し、講師には外交ジャーナリスト・作家の手嶋龍一氏をお迎えしてご講演いただきました。講演の要旨は以下のとおりです。

ウクライナでの戦争と台湾危機は、水面下で分かちがたく結びついている。それを裏付けるように、昨年9月のサマルカンドでの中ロ首脳会談では、習近平主席が「互いの核心的利益については強く支えあっていきたい」と述べ、プーチン大統領は「一つの中国」の原則を厳守していく」と応じ、中ロの連携を印象付けたという分析がありました。

米中両国は、1972年2月、「上海コミュニケ」を取り交わし、その心臓部にあたる「台湾条項」で、米国は(1)台湾問題の平和的解決(2)“一つの中国”政策を明らかにし、米中関係は半世紀に及ぶ安定した関係を築いてきました、しかし、米国のバイデン大統領は去

年5月の日米首脳会談の後、「台湾防衛に米国はコミットメントを果たす」と述べ、台湾に武力介入するか否か明らかにしない、従来の「あいまい戦略」を覆しました。これに対して習近平主席は11月のバリ島の米中会談で「米国は口先では“一つの中国”と言っているが、約束を誠実に守るべきだ」とクギを刺し、「一つの中国」の原則が破られれば、それが戦争への“レッドライン”になると警告した、という分析をお聞きしました。

また東西冷戦の終結によって、核戦争の脅威が遠景に去ったと思われてきましたが、“プーチンの戦争”によって、われわれはなお「核の時代」の只中にいることに気づかされたという指摘がありました。ヒロシマ・ナガサキの悲劇を身をもって知る日本は、核戦争の危機を回避するため、責務を果たしていくべきだという指摘もあり、深く考えさせられる内容でした。最後、「インテリジェンス文化なき経済大国ニッポン」におけるインテリジェンスの重要性を強く訴えられたことが大変印象に残りました。

(広報委員 縄田浩昭)

外交ジャーナリスト・作家 てしま りゅういち 手嶋 龍一 氏

慶應義塾大学経済学部を卒業後、1974年にNHKに入局し、政治部記者として官邸、外務省で外交・安全保障政策を担当。87年からワシントン特派員としてホワイトハウス・国務省・国防総省を担当。89年暮れにはマルタ島の米ソ首脳会談を取材し東西冷戦の終焉に立ち合う。翌90年には湾岸危機・戦争の取材で最前線へ。94年からハーバード大学CFIA・国際問題研究所に招聘されフェローに。その後、NHKドイツ支局長を経て、97年からワシントン支局長を8年間にわたって務める。この間、2001年の同時多発テロ事件に遭遇し11日間連続の昼夜中継を担う。05年にNHKから独立し、「日本初のインテリジェンス小説」と評された『ウル

トラ・ダラー』を発表。姉妹篇の『スギハラ・サバイバル』と共に50万部を超すベストセラーに。『たそがれゆく日米同盟』、『外交敗戦』、『ブラックワン降臨』、『汝の名はスパイ、裏切り者、あるいは詐欺師』など著書多数。2021年に神戸を舞台にしたインテリジェンス小説『鳴かぬのカッコウ』（小学館）を、続いて22年7月には中国革命の地から発したパンデミックと米国の生物兵器基地との密やかな関係を描いた『武漢コンフィデンシャル』（小学館）を上梓。外交・安全保障・インテリジェンスを中心に新聞・雑誌のコラムニストとしても健筆を揮う。慶應義塾大学・大学院の教授としてインテリジェンス戦略論を担当、現在も一線のビジネスマン、官僚などの指導に取り組んでいる。



全税共第37回全国統一キャンペーン

# 優績営業職員表彰式・祝賀パーティー

開催日 令和5年1月27日(金) 場所 ウェスティン都ホテル京都

優績営業職員表彰式



去る1月27日(金) ウェスティン都ホテル京都において「全税共第37回全国統一キャンペーン」の優績営業職員表彰式・祝賀パーティーが3年ぶりに開催された。

表彰式は午後4時より中江嘉和理事長の挨拶で始まり、志田育夫副理事長による経過報告、全国税理士共栄会等のご来賓の方々よりの祝辞へと続いた。その後、VIP大型総合保障制度会長賞を始め多くの表彰や記念撮影が行われ、森敏行副理事長の挨拶をもって表彰式は閉式となった。

午後5時30分よりは、3部構成からなる祝賀パーティーが高瀬哲也副理事長の挨拶を皮切りに開宴となった。第1部ではマイケルジャクソンと保険第二委員によるダンスパフォーマンスショー、第2部ではプレキャンペーン特別賞の方を対象にした特別抽選会&

お楽しみ抽選会に先駆け、25年連続入賞を果たされた朝日生命の完戸さえ子様にサプライズプレゼントの贈呈がなされた。その後、当選番号が読み上げられる度に当選者の歓声と拍手が会場のあちこちで沸き起こった。

第3部では、ウエダテツジとラポーオールスターズによるライブ演奏が行われた。R&Bや懐かしのヒットナンバーが流れるにつれてダンスを踊る参加者が徐々に現れ出し、やがて会場の盛り上がりがピークを迎える頃には人の動きは一つのトレインへと変化していった。

時間が過ぎるのは早く瞬く間に終宴時間の午後8時となり、興奮冷めやらぬなか河村澄子副理事長の挨拶をもって祝賀パーティーは閉宴となった。

(広報委員 清水仁志)

祝賀パーティー



## 受賞者の方々

(敬称略)

### ◎VIP大型総合保障制度 (営業職員表彰)

会長賞☆☆☆ <small>(トリプル受賞)</small>	ジブラルタ生命保険株式会社	京都支社	平田 武司	
理事長賞	SOMPOひまわり生命保険株式会社	京都LCオフィス	那須 世嗣	他5名
金賞	ジブラルタ生命保険株式会社	京都支社	西野 健次	他3名
銀賞	ジブラルタ生命保険株式会社	京都支社	桐本 厚	他3名
銅賞	朝日生命保険相互会社	京滋支社	阿波 豊子	他30名
努力賞	朝日生命保険相互会社	京滋支社	岡部 眞実	他11名

### [特別表彰]

キングオブキングス	ジブラルタ生命保険株式会社	京都支社	平田 武司	
雅ファイブ (連続入賞)	朝日生命保険相互会社	京滋支社	完戸さえ子	他29名
雅ファイブ特別賞 (25年連続入賞)	朝日生命保険相互会社	京滋支社	完戸さえ子	
雅ファイブ特別賞 (15年連続入賞)	朝日生命保険相互会社	京滋支社	宮園 京子	

### ◎機関表彰

優秀機関賞	朝日生命保険相互会社	京滋支社	京都営業所	他6機関
-------	------------	------	-------	------

### ◎支社表彰

—全税共施策—				
優秀支社20	朝日生命保険相互会社	京滋支社		
—京税協施策—				
優秀支社30	朝日生命保険相互会社	京滋支社		

### ◎年間表彰

全税共年間賞B	ジブラルタ生命保険株式会社	京都支社	平田 武司	
年間10億賞	ジブラルタ生命保険株式会社	京都支社	平田 武司	他3名
年間5億賞	朝日生命保険相互会社	京滋支社	藤田 明美	
年間3億賞	日本生命保険相互会社	京都支社	橋本 茂子	他2名

### ◎プレキャンペーン表彰

プレキャンペーン賞	ジブラルタ生命保険株式会社	京都支社	平田 武司	他24名
プレキャンペーン特別賞	ジブラルタ生命保険株式会社	京都支社	平田 武司	他3名



美しい景色と  
温泉で  
リフレッシュ

1日目 観光・雲仙温泉

# 長崎・天草 雲仙の 旅

2023年  
4月16日(日)～4月17日(月)  
1泊2日

4/16日

伊丹空港 → 長崎空港 → 長崎市内(昼食)



浜勝 (卓袱料理)

四海楼 (中華)

① 長崎市内観光組：市内観光(自由散策) → 旅館  
グラバー園、オランダ坂等の散策

② 旅館直行組：旅館到着後、雲仙地獄めぐり

宿泊：雲仙温泉/東園

## 「長崎雲仙温泉の旅」を楽しむ 伏見支所 久保 美雄



3年ぶりに開催された京都税理士協同組合「長崎雲仙温泉の旅」に参加させていただきました。前日までの荒天がすっきりと晴れ渡った早朝の京都駅に集合し伊丹空港へ、飛行機に乗り込み1時間余りで長崎空港へ到着です。早速、バスで昼食会場へ。

昼食は、卓袱(しっぽく)料理と中華料理の選択制。中華好きの私に迷いはありませんでした。

会場は「四海楼(しかいろう)」というお店で、「ちゃんぽん」・「皿うどん」発祥の地だそうです。到着するや早速ビールで乾杯。酢豚→かに玉→水餃子と進み、飲み物もビールから紹興酒へ、名物皿うどん→ちゃん

ぽんを食べ終わると、すっかり膨満感。このままでは、夜の宴会で何も食べられなくなるので、市内観光へ。

四海楼のすぐ近くにある坂道を上り、世界遺産「大浦天主堂」を通り過ぎグラバー園へ。庭園の花が綺麗に咲き、園内の一番高い場所にある建物から見る眺望は素晴らしく、またゆっくりと訪ねてみたいと感じました。

市内観光を終え、宿泊地の「雲仙温泉東園」へ、温泉につかり、120名の大宴会で呑み、楽しい時間を過ごしました。2日目は好天の中ゴルフをして、あっという間の二日間は終了しました。

最後になりましたが、今回の旅行を立案・企画いただきました役員・事務局の皆様方、本当にありがとうございました。



初めて旅行に参加して

左京支所 草木 隆行



今回初めて京都税理士協同組合の旅行に参加し、私は2日目観光組でした。

起床後、雲仙温泉を楽しみ、朝食を満喫していざバスへ。まずは雲仙ロープウェイに行きました。上った先には絶景が広がっていました。そこから更に5分ほど登ると展望台があり、平成新山を見ることができました。1990年に始まった噴火活動から5年ほどかけて現在の形になったようです。噴火活動はおさまっているようですが、白い煙のように見える雲が印象に残りました。

雲仙を後にし、バスで島原の海岸線を走りました。車窓でしたが、島原の乱の主戦場跡である原城跡も見

ることができ、口之津港へ到着しました。

フェリーにはバスに乗ったままの乗船で、その後船内へ移動。イルカを見ることができた先生もおられたようです。30分ほどで対岸の天草に到着しました。

1時間ほどバスに乗って、昼食会場の天草リゾートテラスへ。おしゃれなリゾートレストランで、ビールで乾杯、ワインに地ビールもいただき美味しい料理でお腹一杯です。お土産など買い物も済ませて、貸切ボートでシークルーズへ。天草の橋を下から見学しました。

熊本空港へは17時過ぎに到着し、空港で最後のお土産を物色。伊丹へと飛び立ちました。二日間とも非常にいい天気で、他支部の先生とも交流ができて楽しい旅行でした。

最後になりましたが、企画いただいた役員・委員の先生方、お世話してくださった皆様に御礼申し上げます。楽しい旅行をありがとうございました。

2日目 観光組 (雲仙・天草)

4/17日

観光組

旅館 → 雲仙ロープウェイ → 口之津港 → 鬼池港 → 天草リゾートテラス (昼食・お買物) → シークルーズ 貸切 (天草五橋クルーズ) → 熊本空港 → 伊丹空港

ゴルフ組

旅館 → パサージュ琴海アイランドゴルフクラブ (ゴルフ・自由昼食) → 長崎空港 → 伊丹空港





2日目 ゴルフ組 (パサージュ琴海)



成績表 (敬称略)	
優勝	
藪	壽人 (下京)
準優勝	
笹井	雅広 (下京)
第3位	
高田	直浩 (上京)

リンクスに挑む！

下京支所 藪 壽人



4年ぶりに開催されました京税協の旅行に参加し、此度は「パサージュ琴海アイランドゴルフクラブ」にチャレンジしました。昨晚の深酒の残りと同室先生のいびき？による睡眠不足を吹き飛ばすような晴天に恵まれ、大村湾を一望できる絶景のリンクスのコースです。

前半はダボスタートでしたが、バーディもありで上ってみればまずまずのスコア。昼食はキャディ（馬場さん）のお薦めの鰯フライと長崎ちゃんぽんを下京支所メンバーの木村、中村、元木先生とシェアし大満足しました。

後半は2ホール連続トリプル発進+OB、加えて難しいグリーンでのキャディさんのアドバイスもむなしく満足できる成績には至りませんでした。ダブルペリアにて過分なるハンディキャップを頂戴し優勝させていただきました。

表彰式は時間の関係で早々に終え、ゴルフ場に隣接する港からフェリーで世界初の海上空港である長崎空港へ。極めは、久々に乗るプロペラ機で一路伊丹空港へ向かいました。

今回の旅行に際し、ご尽力いただいた皆様に感謝を申し上げますとともに、今後も普段訪れることが難しい素敵なゴルフコースのエントリーをお願いいたします。



開催日 令和5年4月14日(金) 場所 京都税理士会館3階 京税ホール

第19回

## 会館建設記念講演



## 夢をかなえる脳

令和5年4月14日(金) 京都税理士会館3階京税ホールにおいて第19回会館建設記念講演が開催されました。

講師には脳科学者の澤口俊之氏をお迎えし「夢をかなえる脳」と題してご講演いただきました。

澤口先生は、夢をかなえるにはHQ (Humanity Quotient) を高めることだと話されました。このHQとは、脳科学から提唱された知能で、主に脳の「前頭前野」という領域の能力です。HQは目的・夢に向かって計画を達成する脳力であり、脳のほとんどの領域の能力を統合しうまく働かせる「脳の監督役」であり人間性に深く関係するため「人間性知能」と称しています。

そしてHQが高い人は仕事を継

続し指導的な立場につかれる人が多いと話され、HQを高める方法をいくつか教えてくださいました。

そのうちのひとつが相手に数字を一つずつ、4～6数、提示してもらい覚えます。その後、覚えた数字を逆に答えるのですが、これはなかなか難しいです。

成人で最も有効な方法は有酸素運動です。特に足の筋肉をしっかり動かすことが重要なので、歩行・走行が良いそうです。

そのほかにも幾つか方法がある



講師

人間性脳科学研究所・所長  
武蔵野学院大学・大学院教授

脳科学者 <sup>さわぐち としゆき</sup> 澤口 俊之氏

専門は神経科学、認知神経科学、社会心理学、進化生態学。理学博士。近年は乳幼児から高齢者の幅広い年齢層の脳の育成を目指す新学問分野「脳育成学」を創設・発展させている。

著書に「幼児教育と脳」「学力と社会力を伸ばす脳教育」「夢をかなえる脳」「発達障害の改善と予防」など多数。最新の著書に「老いは脳科学的に素晴らしい～年をとるほど実力は伸びる」がある。

フジテレビ「ホンマでっか!」? TV) NHK「所さん!大変ですよ」等、TV番組にも出演。

のですが、これは先生の本に掲載されているそうなので、興味のある方はぜひ本を読んでくださいとのことでした。

最後に人類進化の駆動力は好奇心だと話されていました。

いくつになっても好奇心の強い人でいたいと改めて思いました。

(広報委員 坂 巧美)

## 京都税理士協同組合 第51回 通常総会

開催日

令和5年8月10日(木)

場所

ウェスティン都ホテル京都

第12回厚学生会通常総会も同日開催予定です。詳細は改めてご案内いたします。



# 第68回 京税協・大同チャリティーゴルフコンペ

令和5年4月11日（火） 於：グランパール京都ゴルフ倶楽部

## EASTコース優勝



大同生命保険株式会社  
伊藤 暢英

快晴のなか、心地よい暖かさに包まれた最高の環境でのゴルフコンペとなりました。森敏行先生、村中研治先生、今西到先生と素晴らしいメンバーに恵まれ、常に「笑い」と「笑顔」が溢れるラウンドとなりました。そのお陰様での「優勝」と受け止めております。改めて一緒させていただいた3名の先生方に御礼申し上げます。

さて、「優勝」と申し上げてもスコア的には大きな声では申しあげれない「111」でのまさかの受賞です。天変地異のようなもののご容赦いただければ幸いです。

また、10年ぶりにお会いする旧知の先生方との再会も非常に心温まるものでした。過

去の思い出もよみがえり旧交を深めることができました。本当に楽しいゴルフコンペに参加させていただき誠にありがとうございました。

このようなゴルフコンペを企画、運営いただきました先生方、事務局の皆様方に感謝申し上げます。

このご恩に報いるためにも、我々大同生命は関与先、税理士事務所、税理士会・税協の「3つの繁栄」に全力でご支援申し上げます。今後ともよろしく願い申し上げます。

末筆になりますが皆様方の益々のご健勝を祈念しております。

## WESTコース優勝



中京支所  
安田 聖

### まさかのアレ!?

今回のゴルフは確定申告明けにあまり練習に行けず、不安の中でのラウンドでした。お天気は良かったですが、風が強く「スコアが悪いのは風のせいだ!」と自分に言い聞かせながら、いくつかパーは取れたものの大たたきするホールもあり、悔しい気持ちで表彰式に臨みました。

同組の中島先生、郷原先生、金子先生とはとても楽しくラウンドができ、どこに行ったかわからないボールを探してもらったり、なかなかバンカーから脱出できないのを見守ってもらったりと大変お世話になりました。

表彰式の時に「ハマれば10位くらいには入るかな?」なんて話をしていましたが、5位、4位と進んでいっても私のテーブルか

らは誰一人呼ばれることがありませんでした。そして優勝者の発表前に「今回は残念でしたね」と話をしていたら、スコアを読み上げられまさかまさかの自分と同じスコア。よもやアレができるとは!納得のいかないスコアではありましたが、ハンディキャップのおかげで初めてアレを手にすることができました。

今回アレをすることができたので、おいしいお肉を家に持って帰れました。これでしたら家族も快くゴルフに送り出してくれると思います(笑)

最後になりましたが、今回のゴルフを企画していただいた京税協、大同生命の皆様には大変お世話になりました。ありがとうございました。

## 団体優勝

伏見支所

### 成績表

(敬称略)

	EASTコース	WESTコース	団体
優勝	伊藤 暢英 (大同生命)	安田 聖 (中京支所)	伏見支所
準優勝	村中 平治 (左京支所)	本間 憲 (下京支所)	中京支所
第3位	林 一樹 (中京支所)	植田 順 (伏見支所)	園部支所

エージシュートを達成されました!!



村中先生 おめでとうございます  
(写真左)





提携企業コラム  
 私たちに  
 お任せください!!  
 数珠つなぎ10

京税協では厚生会を含め多数の企業と提携しております。  
 各企業の特典内容は毎年発行の「KYOZEIKYO GUIDE」に掲載させていただいており、本誌「京税協」では、提携企業からコラムを募り掲載しております。  
 どんな方がご担当なの?へえ~, こんな使い方が出来るの?など、意外に知らないことが多いかも?ご一読くださり、是非ご利用をお願い申し上げます。

株式会社日本政策金融公庫

地域貢献に向けた意気込み

令和3年3月に舞鶴支店に参りました可児駿一郎と申します。出身は岐阜県郡上市です。  
 前任地は埼玉県のさいたま支店で、大学と前任地で通算8年間を関東で過ごしました。関西には縁がなかったこともあり、転勤による環境の変化や人との出会いに新鮮さを感じています。これまで「海なし県」で過ごしてきたこともあり、京都の中でも「海の京都」にあたる舞鶴支店に配属されたので、ここでしか味わえない楽しみ

を見つけていきたいです。

現在は舞鶴市に住み、舞鶴市の営業担当を任されています。新しいお店ができたり既存のお店がリニューアルしたりするなど、地域がより良くなっていくのを間近に感じており、今後も地域の発展に自分自身が関わっていきけることにワクワクしています。



舞鶴支店  
 融資課  
 かにしゅんいちろう  
 可児駿一郎

大原出版株式会社

全力でサポートします!

2020年度より提携企業としてお世話になっております大原学園グループ 学校法人大原学園/大原出版株式会社です。京都校は四条烏丸から南へ徒歩3分の場所に位置し簿記・税理士・公認会計士など会計系資格以外にも公務員・宅建士・社会保険労務士等の講座も開講しております。京都税理士協同組合の組合員・賛助会員様、そのご家族様・職員様ならびに関与先様は先生方へお送りさせていただき割引証をご利用いただけますと大原社会人講座の全講座を受講料5%OFFにてお申込みいただけ

ますので、是非ご活用ください。

担当者紹介

京都校の社会人課程で税理士講座を担当しております淵田と申します。先生方と関連されるみなさまの税理士試験をはじめ各種資格試験の学習方法から合格までを全力でサポートいたします。お気軽にお問い合わせください!



みちだ かずひろ  
 淵田 和浩

デル・テクノロジーズ株式会社

なぜ、東京からやってくる?

皆様にデル・テクノロジーズ製品の特別値引きを提供する「SBPプログラム」は、もうご利用いただけましたでしょうか?

私がこのプログラムを広めるためにデル・テクノロジーズに入社してから、早いもので1年が経ちました。

この1年を振り返ると、スタート当初は、海外での成功例をそのまま日本での展開を試みる方針だったため、文化の違いなどから馴染まない点も多く、苦しいことの連続。そんな中で、2022年夏に京都税理士協同組合様との出会いがありました。半年以上の期間を要する交渉も多い中、早々に提携を進めてくださり、サポート体制も充実している京税協様には、気持ちの面でも本当に助けていただきました。

そんなご恩を感じながらも、私の所属はまだ新設のチームで、営業担当2名で全国をカバーしているため、大好

きな街でもある京都へなかなかお伺いできないのが、本当に残念であり、心苦しくもあります。

一方、皆様をサポートさせていただく、専任のデルテクノロジーズアドバイザーは100名以上が在籍しており、皆様からのご連絡をお待ちしていますので、IT関連のご相談事がありましたら、是非お気軽にお電話ください。

私自身は、旅好きで、食べること&飲むこと&お喋り好きで、フットワーク軽く、プライベートでも、北から南まで日本全国どこへでも出かけます。

これからもっと、京都や関西エリアに多くのお客様を獲得して、より多く京都にお伺いできる理由と、皆様のご意見をお聞きする機会を多く持つことを目標したいと思います。



ビジネス営業  
 統括本部  
 きもと ゆきこ  
 木元由紀子

2月9日(木)

## 中間監査

総務担当役員立会いのもと、田中裕司監事以下5名の監事による組合・厚生会の中間監査が実施された。

長時間にわたる厳正な監査がなされ、監査に基づく指摘がなされた。



2月17日(金)

## 保険第二委員会 エヌエヌ生命税理士 VIP登録代理店推進協議会

フォーチュンガーデン京都に於いて、エヌエヌ生命税理士VIP登録代理店担当者と代理店の推進について協議を行った。エヌエヌ生命からはVIP取扱商品の説明や代理店サポートなどの提案、成功事例・実績が示され、横田保険第二委員長からはVIP代理店向けキャンペーン施策等についての説明がなされ、代理店推進について意見交換を行った。協議会終了後、懇親会が開催され参加者の親睦を深め、代理店増加に向けての意欲が共有された。

2月15日(水)

## 相談役会



厚生会との共催により開催された。担当役員による各部門並びに厚生会の状況報告が行われ、相談役からは組合ならびに厚生会運営に係る要望など有益な意見が寄せられた。

3月27日(月)

## 事業委員会 提携ハウスメーカー 親睦ゴルフコンペ

京都ゴルフ倶楽部上賀茂コースに於いて開催された。提携企業・当組合より計13名が参加し、提携企業利用促進のため親睦を深めた。

(敬称略)

 優勝	大和ハウス工業株式会社	寺地 健
 準優勝	京税協	中村 高広
 3位	京税協	笹井 雅広

100 community  
th  
おかげさまで100周年

**京都信用金庫**  
京都市下京区四条通柳馬場東入立売東町7番地  
TEL 075-211-2111



あなたの“未来”応援します！

## 国の教育ローン

ご融資額 350万円以内  
(お子さま1人あたり)

- ご入学前のまとまった費用の準備が可能！
- 固定金利・長期返済が可能！
- 40年以上の取扱実績！

【ご相談・お問い合わせは】  
教育ローンコールセンター

 **0570-008656** (または 03-5321-8656)

受付時間 月～金曜日/9:00～19:00  
※土曜日、日曜日、祝日、年末年始(12/31～1/3)はご利用いただけません。

詳しくはWebで！

 **日本政策金融公庫**



## 北海道 税理士協同組合との協議会

北海道税理士協同組合石川信之理事長以下14名の役員が来館され、主に保険推進施策の内容や提携企業の活用などに関して、中江嘉和理事長以下11名の担当役員と活発な意見交換がなされた。

4月20日(木)



## 保険第二委員会 全国税理士共栄会京都地区業務推進会議

ホテルオークラ京都に於いて開催され、第39回全国統一キャンペーンについて実施要領の説明が行われた。51名が参加し、業務推進について、活発に意見交換がなされた。

4月26日(水)



## 保険第一委員会 大同生命との連絡協議会

厚生会との共催により、フォーチュンガーデン京都で開催された。

出席者の自己紹介、今年度の業務推進・業績推移の報告がなされた後、新年度施策が発表された。

協議会終了後、同会場で懇親会が開催され、参加者相互が親睦を深めた。

4月27日(木)



さら、経路の新次元へ。  
T&D 保険グループ

企業のために、  
経営者とともに。

大同生命は、「企業保障のエキスパート」として、今後も「加入者本位」「堅実経営」という創業時からの基本理念を守り、「最高の安心」と「最大の満足」をお届けできる会社であり続けられるよう、経営者のみなさまとともに歩んでまいります。

おかげさまで120周年  
**DAIDO 大同生命保険株式会社**

京都税理士共済支社/京都府京都市中京区烏丸通三条下ル饅頭屋町595-3  
(大同生命京都ビル3F) TEL 075-256-7102

京都支社/京都府京都市中京区烏丸通三条下ル饅頭屋町595-3  
(大同生命京都ビル4F) TEL 075-231-5377

120th ANNIVERSARY 大同生命

税理士顧問料の集金は **報酬自動支払制度** にお任せください。

**未収金防止、業務負担を軽減!** (関与先様1件から利用可能)

**不定期な報酬にも対応!**

**総合的な売上管理が可能!**

お問い合わせは **0120-155-551**

関与先様の集金は **My 集金 NET** にお任せください。

集金業務でお悩みの関与先様をご紹介します。

- アパート・マンションの家賃、管理費
- 駐車場利用料
- 貸しビルテナント料
- 塾・音楽教室など各種月謝
- 新聞や雑誌の定期購読料や不定期な集金業務を1件からサポートします。

ご紹介謝礼として税理士先生へ利用開始確認後 **30,000円** をお支払いします

お問い合わせは **03-5931-0666**

税理士協同組合事務代行社 株式会社 **日税ビジネスサービス**

〒163-1588 東京都新宿区西新宿1-6-1 新宿エルタワー29階



# お 御 変 たい む

## ● 休みなし

上京支所 水野 由佳子



独り暮らしをしていた母が、室内の段差で転倒となり、ついにギブアップ。コロナ禍もあり、再び一緒に暮らし始めました。室内では車椅子を器用に使い、不自由なく過ごしています。

定期通院では車椅子ごと乗り降りできる介護タクシーを頼みます。毎回予約時間の10分以上前に運転手さんご本人から着電し、急いでマンションの下に降り、リフトで車椅子ごと乗せていただき通院する段取りです。ところが先日、なんと1時間も遅延。遅れながらも病院をこなしましたが、本当のピンチは帰宅時でした。そう、数社のタクシー会社に電話したものの、予約がいっぱいで配車を断られてしまったのです。ちょうどお昼で病院帰宅ラッシュであったと考えられます。打ちひしがれた私、会計を待っていると自動ドアの向こうの雲ひとつない青い空が瞳に映ります。

「電車を乗り継いで帰れるかもしれない」

即、地下鉄のエレベーターの位置をスマホで調べました。けっこう近い、腹をくくって車椅子を押して病院を後にし、地下鉄のエレベーターに向かいます。車

椅子だけで14キロ、プラス大人の女性の体重が乗りますので、前輪を浮かして乗り上げることはできますが、完全に持ち上げて移動はできません。普段は気が付かない段差やデコボコに車輪がもっていかれます。ホームと電車の隙間におののき、ホームのどのへんで待てば車両の車椅子スペースがくるのかわからず、降りる駅で開くドアが反対なのに気が付かず、移動するのにスペースが必要で迷惑をかけました。駅員さんはスロープを用意してくださり、地下通路階段の昇降機にも乗せていただきました。乗客の方にもお助けいただきました。目の高さに他人さんの荷物がくるので、当たらないか母も怖い思いをしたでしょう。最寄り駅で地上へ、変わらぬ青空が見えたときは達成感でいっぱいになりました（そこからも歩道がしんどかった）。

そんな日常と並行し、私を心身ともにのびのびと育ててくれた実家の片付けにも通っています。母も整理をしてきちんとしてはいたものの、実に色んなものが出てきます。都度スマホで写真を撮り、母や姉達に確認を取ります。これがもう時間かかるのなんのって…平日も週末も予定はToDoリストでいっぱい！もう〇部の役員とか無理ッス～！



### 写真の解説

左)タヌキの襟巻:祖母と母の若かりし羽振りの良かったらしいときのもの  
中)敷物(二枚):上京支部10周年記念品  
右)桜の盃:御所の仕事をしていたらしい祖父の変色しているサムシング



～御池麩屋町 京税協でほっこり～

思い出の旅行記、趣味体験記、好きな人物（歴史、スポーツ、etc）、などなど自由に寄せてください！

● ヴィンランド・サガ

宮津支所 谷口 陽亮



今回は私の好きなマンガ『ヴィンランド・サガ』をご紹介します。

『ヴィンランド・サガ』は、中世の北欧地域を舞台に、ヴァイキングと呼ばれる人々の生き様を描いた大河ロマン作品です。タイトルの「ヴィンランド」とは、かつてアメリカ大陸に存在した地名のことで、コロンブスよりも500年ほど前にアメリカ大陸に到達・移住を試みた人々のその発見や入植についての物語となっています。

物語はフィクションではありますが、実在の人物や歴史上の出来事がベースになっていて、主人公のトルフィンが10世紀頃に実在したアイスランドの商人で、ヴィンランドへ定住を試みた人物として知られています。歴史物の作品としては日本や中国の歴史を扱ったものが多く知られていますが、中世の北欧を舞台とした作品は珍しく、日本だけでなく海外でもとても人気のある作品となっています。

この作品の一番の見所は、トルフィンが苦難を乗り越え精神的に成長を遂げていくところです。アイスランドで家族と幸せに暮らしていた少年トルフィンは、あることをきっかけにヴァイキングに身を落とし、暴力の限りを尽くすことになります。その後、奴隷になったトルフィンは多くの人々との出会い、優しさに触れることで改心し、非暴力の誓いを立てて戦争や奴隷のない世界を目指すようになります。そして、争いのない新天地を求めてヴィンランドへ航海へ出ることになるのですが、争いの絶えない現代を生きる私達にも学ぶところが多いテーマと感じています。また、作品の中では当時の人々の生活や文化が詳しく



事務所で使用しているマグカップ



本棚

く描かれていて、こちらも見所の一つとなっています。

『ヴィンランド・サガ』は2005年から連載がスタートし現在も連載中ですが、物語は最終盤に突入していて、冒険の結末がどのように描かれるのか、最後まで楽しみに見届けたいと思っています。

コロナ禍の折、家で漫画やアニメを楽しむ人が増えたと聞きますし、確定申告が終わり業務も落ち着いてきたところかと思えます。皆様もこの機会にぜひ『ヴィンランド・サガ』の世界に触れてみてはいかがでしょうか。

利用見込先紹介制度

【ご紹介キャンペーンのご案内】

集金業務の効率化にご興味をお持ちの顧問先様を是非ご紹介ください。

①ご紹介先が当システムのご利用を開始された折には「ご紹介元の先生へ紹介手数料20,000円」をお支払いいたします。

NEW!!

②加えて、「ご紹介顧問先さまの特典として初回1ヶ月のみ利用料7,500円の割引」を実施させていただきます。

□座振替システムのご案内



□座振替開始までの流れ



システムの特長はこちらの動画をスマホでご覧ください！ナビゲーターさくらがご案内します

TEL.0120-700-676  
[担当:一般収納部]

大同生命グループ  
日本システム収納株式会社







## しーくんと行く旅2



私の趣味は愛車しーくんプラスさんしょうちゃんとドライブすることですが、前はコロナの状況下でしたので、車内で楽しめる高島の「メタセコイア並木」のご紹介をしました(第172号参照)。それから約3年がたち、コロナの制限も緩和され、ついに比較的解放感ある毎日がやってまいりましたことはいよいようれしい限りです。まずどこへ出かけようか、陸地と山々に囲まれて暮らしている私はやはり真っ先に海へ行ってみたいになりました。

今回は海、2度、天気の良い穏やかな波の日は3度寄ってみることができるお得な「蘇洞門巡り」をご紹介しますと思います。

まずは若狭フィッシャーマンズワーフまでしーくんと一緒に寄ってみた(一度目)、そして降りて船に乗って蘇洞門に寄ってみた(二度目)。さらに天気の良い日は蘇洞門(大門・小門)に上陸できるかも(三度目)というものです。

福井県はたくさん見どころがあり、恐竜博物館、三方五湖、東尋坊、永平寺などどれも魅力的なのですが、「蘇洞門巡り」は半日コースで手軽に楽しめるところが気に入っています。京都大原から朽木(鯖街道)を通るルートでいくつものトンネルを越え、曲がりくねりながら、おさるさんに出迎えてもらったりしながら、(鯖街道をご紹介したら京のみの原稿になるかしらと思いながら)、約2時間走りますと「若狭フィッシャーマンズワーフ」に到着します。

蘇洞門巡りはガイドブックには小浜市の箇所にフィッシャーマンズワーフとともに1カットで小さく記載されているのですが、パンフレットを手にして乗ってみたいになりました。

「蘇洞門巡り」について、小浜市の公式サイト等を参照してまとめます。



「蘇洞門」は花崗岩が波に打ち砕かれ、方状節理によって海蝕してできた奇岩・洞窟・断崖と、断崖から流れ落ちる滝が約6kmにも及び(白糸の滝)、その豪壮雄大な姿は、若狭湾国定公園を代表する景勝地となっており、昭和9年に国の名勝に指定されています。

岩には13の名前がついていて、特に、大門・小門は岩の中が打ち落とされ、周囲が柱上に残ったため、船も通れるくらいの洞門となりました。

ほかにもあみかけ岩、夫婦亀岩、獅子岩、象を積んだ唐船をつないだと言われる唐船島など、自然が造り出した数々の造形美は、しばし我を忘れさせてくれます。



白糸の滝



あみかけ岩





広報委員 西澤 小百合

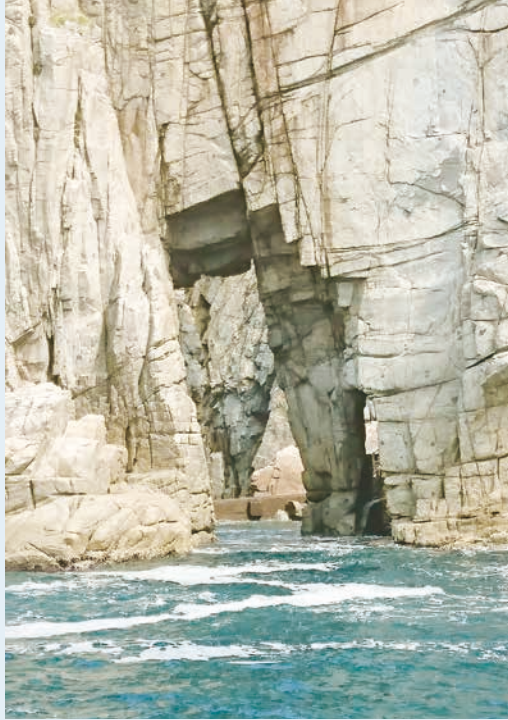

大門・小門

とあります、船は水しぶきをあげながら海を進み、面白い形の岩々を間近にみて、私も我を忘れて？、とても楽しいひとときを過ごすことができました。

歴史について、

小浜は中世以降日本海側を代表する港として、数多くの交易船や外国船が入港していました。「蘇洞門」の風景は、江戸時代の中頃の地誌「若狭国志」に紹介され、18世紀後半に作の「小浜城下蘇洞門景觀図」(文化遺産オンラインで検索下さい)に、小浜の風景とともに描かれています。

「そとも」の呼称は、領民たちの呼び名で、湾の外側の面という意味で「外面」と表現されていましたが、江戸時代の文人趣味により「蘇洞門」という漢字があてられ、現在に至っています。天下の奇勝「蘇洞門」は小浜市泊にあり、久須夜ヶ岳の北側の断崖一帯は「外面」という名前が「蘇洞門」になったと言われています。村人はこの豊かな自然をもとに生計を立ててきました。大門小門の近くの千畳敷という岩場にヒコホホデミノミコトという神様が上がり、山を越えて泊の村に来られ、泊でしばらく泊まったそうです。村の神社「若狭彦姫神社」には、この神様が鎮座しています。

とのことで、昔より人々と関わり、親しまれてきた場所のようです。

蘇洞門巡りは景観がアメリカで評価されています。2015年3月30日アメリカのニュース専門放送局・CNNのウェブ特集で「日本の最も美しい場所31選 (Japan's 31 most beautiful places)」の一つに選ばれているとのことです。

東尋坊のように壮大ではないかもしれませんが、安心して日本海と岩の景観を楽しむことができ、私は気に入っています。

終わりがけには大飯原発が見え、現実の世界に戻った気がしました。

フィッシャーマンズワーフで肉厚の海鮮丼を楽しみ、お土産を買って帰りましょう。もちろん道の駅でもお食事(海鮮、鯖、お蕎麦など)を楽しめます。



小浜丼

私はコロナ前に一度、最近に一度蘇洞門を訪れました。一度目のときは波が少々荒く上陸することができませんでした。ただし、二度目のときは雨天欠航されていて船に乗れませんでした、残念。どうするしーくん、気を取り直してフィッシャーマンズワーフから1時間で行ける、この日は雲霞かかっていた「三方五湖」のドライブを楽しみました。しかし私は三度目上陸すべく、運が良ければイルカにも会えるそうで、また行くつもりです。



三方五湖

運航は3月から11月、約60分間のクルージングです。注意点として、雨天欠航することがあります。また、船は揺れますので酔いやすい方は酔い止めが必要かもしれません。

これから思う存分しーくんとの旅を楽しめると思うとわくわくします。次はどこへ行こうかな。





手門と記されています。(写真④)  
この表門は重要文化財に指定されており、なんと豊臣秀吉が築城した伏見城の大手門を移築したものだそうです。



そのまま真っすぐ進むと市内とは思えないほど新緑の木々が増えてきました。目線を上にあげて空を見上げると綺麗な空(写真⑤)で思わず写真を一枚撮ってしまいました。4月とはいえ木陰の中は少し肌寒いくらいでした。



しばらくし、明治天皇陵と記された石碑(写真⑥)が見えてきて低い柵が置いてあります。ここが明治天皇陵の入口の様です。

中は砂利道の両脇に大きな木々が続いています。人が全く通らない上に鳥の鳴き声が響いてまるで異世界に迷い込んだようでした。(写真⑦)



またしばらく歩いて少し右にカーブしている道を抜けたら急に目の前がひらけて到着しました。(写真⑧)明治天皇陵にしては何もないなあ、と思いながら周囲を歩くと鳥居と陵(写真⑨)にたどり着きました。

手を合わせながら、京都で幼少期を過ごされた明治天皇が東京で崩御され、また京都に戻ってこられたんだなあ、と思うと感慨深くなります。

時折、電車の中や車から見ていたお城が伏見桃山城という名前であることを知ったのは少し前のことでした。

いつか行こうと思っている内に、コロナが流行りだし行く機会を失っていました。この原稿を書くにあたって良い機会なので明治天皇陵まで歩いて、そのまま伏見桃山城に行ってきました。

近鉄電車で桃山御陵前駅(写真①)を下車、午前11時前でしたが、駅前の大中のラーメンと唐揚げと野菜炒め(写真②③)を食べました。まだ開店前でしたが既に何人か並ぶほどの人気ぶりでした。久しぶりに食べたラーメンはこってり濃厚で食べ応えがあり、とても美味しかったです。



お店を出てゆるい坂道を少し歩いて行くと左手に御香宮神社が見えてきました。表門にはなぜか伏見城大





そして、陵の前には230段の階段（写真⑩）があります。ここから下っていくのですが、230段の頂上は高く下を見ながら降りると怖かったです。ただ、下りでも230段は体力的に少ししんどくて改めて登りじゃなくて良かったと思いました。下から見上げた階段も撮りました。（写真⑪）



そして入り口（写真⑫）を抜けて、伏見桃山城に向かいます。



桓武天皇御陵参道の石碑（写真⑬）を通り過ぎてしばらく歩いて行くと伏見桃山城（写真⑭）に到着しました。

私、かなり勘違いしているのですが伏見桃山城は、伏見桃山キャスルランドの跡地の模擬天守閣でした。



伏見桃山キャスルランドが廃園したのは2003年で、その頃はまだ奈良に住んでいた私は何も知らず…。

模擬天守といっても大天守閣と小天守閣が並んでいるのは圧巻でした。（写真⑮）

あまり観光客はいなくて、どちらかというと地元の方がお花見をしたり散策を楽しまれている様子でした。

一度行ってみたかった明治天皇陵に行つて、遠くから見るだけだった伏見桃山城も真近で見ることができました。



最近には家に籠りがちだったので、リフレッシュもできて有意義な一日になりました。

**京銀ビジネスポータルサイト**

金融ソリューションサービスをワンストップでご提供！

アカウント取得して

ご利用スタート！

ポータルサイトから各サービスをご利用可能

- 残高・明細照会
- 京銀インターネットEB (インターネットバンキング)
- 京銀 Big Advance (成長支援プラットフォーム)
- 京銀 Mikatano サービス (資金管理・請求書管理・社内業務効率化サービス)
- 京銀電子契約サービス
- 電子交付サービス

京銀ビジネスポータルサイト 検索

※アカウント取得には、当行の普通預金口座または、当座預金口座が必要となります。

**京都銀行**



## BARBER HIGUCHI GROOMING&Spa

中京支所 **西田 博昭**



「歯医者さんと床屋さんは一度決めたらコロコロ変えない」という考え方で選んでいます。この2つとも、鋭利な刃物を身体に触れる細かい作業をお願いする訳ですので、身体の癖や特徴を熟知していただかないと、双方損をするからです。

今回ご紹介するのはそのうち床屋さん。御幸町蛸薬師に位置し、ぱっと見普通の町家ですが、のれんをくぐると清潔感溢れる床屋さんです。古い町家を改修してオープンされたそうで、個人的には「理科室のタイル」を彷彿とさせる床のタイルや、水回りの清潔感も含めたインテリアの雰囲気が気に入っています。また、小規模のお店であ

るためあまり他のお客さんと接しない(完全個室ではありません)点が気に入って、京都に帰ってからですと通っています。

整髪、散髪、理髪、様々な言葉があり、その業界の方からすると意味は異なるそうですが、受けるサービスが何であれ、我々ユーザーとしては、「その時間をゆったりとリラックスして過ごせるか?」が大事だと思います。高倉健さんが髪を切る訳でもないのに頻繁に自分のお気に入りの理髪店に来てリラックスしていた、という話を以前本で読みました。そこまではなくても、1時間ゆっくりと過ごせる場所があるのは幸せなことだな、と思います。そんな場所を皆さん見つけて思う存分リラックスして、仕事も頑張っていきましょう。

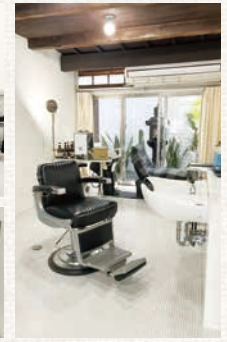

### BARBER HIGUCHI GROOMING & Spa

京都市中京区伊勢屋町357

T E L 075-203-1577

営業時間 平日 10:00~19:00  
土・日・祝 10:00~18:00

定休日 火曜日・水曜日

## とっておきのお店

### 京都醸造

(KYOTO BREWING CO.)  
タップルーム

下京支所 **西谷 元希**



私のとっておきのお店は、近鉄の十条駅から徒歩10~15分ほど歩いた所にある、「京都醸造 (KYOTO BREWING CO.)」さんです。住宅街の中にある為、なかなかたどり着くのは難しいと思いますのでタクシーで行くことをお勧めします。

京都醸造さんはクラフトビールを製造する醸造所で、「ベルギー&アメリカ」スタイルのビールに特化した醸造所と

して、オリジナルのクラフトビールを製造されております。

工場には併設されたタップルーム(工場内バー)があり屋内と屋外にて工場で製造された新鮮なクラフトビールを堪能できます。雰囲気も南区を感じさせない、めちゃめちゃお洒落な感じですよ。タップルームは金、土、日、祝日だけ営業されており、なんとなんとおつまみは持ち込みOKなんです。

冒頭で書きましたが、少し不便な所にあるにもかかわらず、日本全国からビール党が来られ、晴天の土日はかなり賑わっています。私の事務所からは徒歩2分ほどの所にあるので、確定申告が終盤に差し掛かって、だんだん暖かくなって来たら、土日の仕事は早めに切り上げて近くの有名な餃子屋さん

やコンビニでおつまみを買って込み、ストレスの解消と背徳感を感じながら、クラフトビールとおつまみを堪能し毎年、現実逃避をしております。私のお気に入りビールはIPAの「一意専心」です。ぜひご賞味下さい。

持ち帰り用の缶・ボトルビールもありますので、お土産にも最高です。ビール好きの方は、ぜひぜひ行って見て下さい。

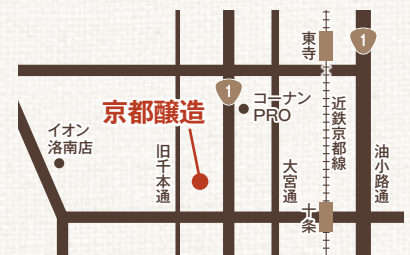

### 京都醸造 (KYOTO BREWING CO.) タップルーム (工場内バー)

京都市南区西九条高島町25-1

T E L 075-574-7820

営業時間 金曜日 17:00~21:00  
(20:30ラストオーダー)  
土・日・祝日 12:00~18:00  
(17:30ラストオーダー)

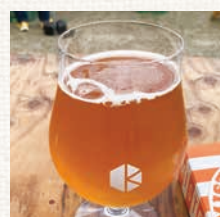



## 全国税理士共栄会だより No.562 (2023年2月号)

関与先に保険をお薦めして、事務所収入源を拡大!

### 税理士VIP代理店に なりませんか?



#### 税理士VIP代理店とは

全税共提携保険会社と代理店契約を締結した税理士で、全税共の基本理念をふまへ、主要事業であるVIP大型総合保障制度・全税共年金の拡販に努める者。

#### 税理士VIP代理店キャンペーン実施中!

税理士事務所のVIP代理店登録を推進

#### 第24回税理士VIP代理店 推進キャンペーンZ1

対象: 税理士会会員  
期間: 2023年1月1日~12月31日  
奨励基準: 期間中に税理士VIP代理店登録した方にギフトカード(1万円)を贈呈

企業決算月の保険需要を見込んだ

#### 第20回税理士VIP代理店 年度末特別キャンペーン

対象: 税理士VIP代理店  
期間: 2023年1月1日~3月31日  
対象契約: 期間中に成立した全税共扱の保険契約

#### 表彰基準及び賞品:

賞名	表彰基準(月額保険料)	賞品(ギフトカード)
ダイヤモンド賞	200万円以上	30万円
ゴールド賞	150万円以上	20万円
シルバー賞	100万円以上	10万円
ブロンズ賞	50万円以上	5万円
努力賞	契約件数5件以上	1万円

※上記賞は重複表彰しない。  
※年払契約の場合は、年払保険料の12分の1を計上。  
※全税共年金の一括払の保険料は、100分の3を計上。

お問い合わせは以下の  
税理士VIP代理店提携保険会社へ

- 朝日生命 ●第一生命 ●日本生命 ●ジブラルタ生命
- エヌエヌ生命 ●明治安田生命 ●メットライフ生命
- 住友生命 ●SOMPOひまわり生命 ●アクサ生命
- 富国生命 ●三井住友海上あいおい生命
- オリックス生命 ●FWD生命

全税共事業の詳細はホームページをご覧ください。 [全税共](#) [検索](#)

## 全国税理士共栄会だより No.563 (2023年3月号)

病気の早期発見、早期治療に

### 人間ドック

優待料金で  
ご利用に  
なれます

「いつか落ち着いた時にと、  
先延ばしにしていまいませんか?  
定期的な受診で、人生100年時代を  
健康的に過ごしましょう!」



実績に定評のある  
医療機関と提携

#### 全国21ヶ所 人間ドック検査提携医療機関

- 大宮共立病院(埼玉)
- 朝日生命成人病研究所(東京)
- 総合東京病院(東京)
- 東京国際クリニック(東京)
- ゆつあいクリニック(横浜)
- 亀田メディカルセンター(千葉)
- 小張総合病院健診センター(千葉)
- 住友生命福祉文化財団(大阪)
- 兵庫医科大学 梅田健康医学クリニック(大阪)
- 長崎病院(広島)
- 聖マリアヘルスケアセンター(福岡)
- 明治安田新宿健診センター(東京)
- 亀田京橋クリニック(東京)
- 荻窪病院(東京)
- 新百合ヶ丘総合病院(川崎)
- 横浜新緑総合病院(横浜)
- セコムメディック病院(千葉)
- 聖隷福祉事業団(浜松2ヶ所、静岡1ヶ所)
- 大阪府済生会中津病院(大阪)
- 淳風会健康管理センター(岡山)
- 福岡和白総合健診クリニック(福岡)

がんの早期発見に ▶ PET検査も優待料金でご利用できます ※提携医療機関は全税共HPをご覧ください

人間ドック・PET検査に関するお問合せ・資料請求先 [全税共事務代行社](#) (株)税理士サービス TEL0120-155-551

その他の事業は全税共ホームページをご覧ください。 [全税共](#) [検索](#)

## 全国税理士共栄会だより No.564 (2023年4月号)

人生100年時代の  
大きな備えに

税理士と事務所職員、関与先等関係者のための拠出型企業年金保険

全税共年金で計画的な資産形成を

### 全税共年金

掛金は月々1万円から5万円刻みで自由に設定  
一括払のみの増口も可能

#### 1 掛金は生活設計に合わせて 自由に設定

・月々1万円から生活設計に合わせて自由に設定できます。  
・月払と一括払を組み合わせて、より計画的な資産形成をすることが可能です。一括払は月払に比べ、積立金(脱退一時金額)が掛金累計額を早く上回ります。

#### 2 年金の受取方法が選べます

給付金請求時に、次の3種類から選択できます。  
1)10年確定年金  
2)15年確定年金  
3)10年保証期間付終身年金  
※年金に代えて一時金でも受取ることができます。

資料請求・お問合わせ 全税共年金の詳細はパンフレットでご確認ください。パンフレットは以下の全税共年金取扱保険会社もしくは全国税理士共栄会までご連絡ください。  
全国税理士共栄会 TEL.03-5740-8331(代)

<全税共年金取扱保険会社> ●第一生命 ●日本生命 ●富国生命 ●住友生命 ●明治安田生命

「公益財団法人 全国税理士共栄会文化財団」コーナー <http://www.zenzeikyo.com/cata.html>

京 都  
税理士協同組合

公益財団法人全国税理士共栄会文化財団は、平成3年の創立以来、地域文化の振興に資する活動に尽力している個人・団体を顕彰助成しています。令和4年の助成対象者は全国で40件、うち京都税理士協同組合管内では次の個人・団体を助成しました。

No.

養生田 兵吾

桂六斎念佛保存会



全国税理士共栄会は社会貢献活動の一環として、全税共文化財団の活動を支援し、地域文化の振興に寄与しています。

詳細は全税共ホームページをご覧ください。 [全税共](#) [検索](#)

## 全国税理士共栄会だより No.565 (2023年5月号)

税理士VIP代理店に登録されている皆さま

### Z2 キャンペーンが始まりました!

キャンペーン期間/2023年4月1日~12月31日

ギフトカード  
プレゼント

#### Z2 第23回 税理士VIP代理店挙績キャンペーン

- ◆対象: 税理士VIP代理店
- ◆対象契約: 期間中に成立した全税共扱の保険契約
- ◆その他  
各賞は重複して表彰しない。  
営業職員との共同募集形態の場合は、原則として半額を計上する。  
VIPの年払契約の場合は1ヶ月分(12分の1)を計上する。  
全税共年金の一括払の保険料は、100分の3を計上する。
- ◆表彰基準及び賞品

賞名	表彰基準	賞品
ドリームA賞	月額保険料 100万円以上※	10万円ギフトカード(商品券)
ドリームB賞	月額保険料 50万円以上※	5万円ギフトカード(商品券)

※期間中に成立した全税共扱の契約の初回保険料月額合計額

新たな収入源で事務所を元気に!

初めて「税理士VIP代理店」登録される方には

### Z1 キャンペーン!

税理士VIP代理店とは/全税共提携保険会社と代理店契約を締結した税理士で、全税共の基本理念をふまへ、主要事業であるVIP大型総合保障制度・全税共年金の拡販に努める者。  
期間/2023年1月1日~12月31日  
新規に代理店登録をした  
税理士会会員にギフトカードを贈呈!

※税理士VIP代理店になるためには、生命保険協会が実施する資格試験に合格する等、一定の要件を満たす必要があります。  
※キャンペーン及びVIP代理店の詳細につきましては、以下に記載の提携保険会社にお問い合わせください。

税理士VIP代理店 ●朝日生命 ●第一生命 ●日本生命 ●ジブラルタ生命 ●エヌエヌ生命 ●明治安田生命  
提携保険会社 ●メットライフ生命 ●住友生命 ●SOMPOひまわり生命 ●アクサ生命 ●富国生命  
●三井住友海上あいおい生命 ●オリックス生命 ●FWD生命

詳細は全税共ホームページをご覧ください。 [全税共](#) [検索](#)



# 理事会報告

## 第4回理事会

令和4年度第4回理事会を令和5年3月29日(水)午後3時30分より開催。当日の出席状況は次の通り  
理事49名 監事4名 相談役3名

### 【決議事項】

次の第1号～4号各議案が承認可決された。

#### 第1号議案 組合員・賛助会員加入承認の件

個人4名、法人3社、賛助会員18名の加入を承認。承認の結果、個人組合員は1,155名、法人組合員160社、出資金額6,731万円、賛助会員498名、加入率は82.6%となった。

(申込順・敬称略)

#### (個人組合員)

- 西口 孟志 (下京) ○村田 高信 (宇治)
- 秋田有宇子 (右京) ○中島 崇博 (上京)

#### (法人組合員)

- わかば総合税理士法人 (上京)
- 税理士法人リライオン (右京)
- はばたき税理士法人 (下京)

#### (賛助会員)

- 柳 貴浩 (宇治) ○田口 康久 (上京)
- 石澤 祐希 (宇治) ○小林 由香 (中京)
- 陸奥田一晃 (園部) ○山本 陽一 (中京)
- 藪木 謙一 (右京) ○藪木 孝子 (右京)
- 藪木 茂雄 (右京) ○川野 智也 (伏見)
- 寺田 匡晶 (伏見) ○青木 雅典 (下京)
- 石浦 貴之 (左京) ○狩野 竜治 (下京)
- 木下 昌之 (上京) ○中川 善行 (中京)
- 北村 善和 (下京) ○田口 貴也 (上京)

#### 第2号議案 賛助会員功労金支払承認の件

- 耕 千晶 (上京・脱退【北支部へ転出】)
- 馬場 博 (中京・脱退【逝去】)
- 小松 慶三 (峰山・脱退【逝去】)
- 村尾壽太郎 (上京・脱退【逝去】)
- 原 綱宗 (下京・脱退【逝去】)
- 谷口 雄高 (中京・脱退【東支部へ転出】)
- 黒崎徳之助 (中京・脱退【逝去】)

#### 第3号議案 事務局職員就業規則・給与規則一部変更案承認並びに公印管理規程書式制定について

#### 第4号議案 新規提携企業候補(1社)承認及び既提携解消(1社)の件

### 【常務理事会決議事項、理事会報告事項】

- ・出版委員の一部交代案承認について

### 【報告事項】

#### (総務部門)

総務委員会

- ①財務報告

②組合行事日程・組合PR開催状況

③2月9日(木) 中間監査報告

④「組合員名簿」・教育情報図書(税務ハンドブック/月刊税理) 配付について

⑤日本税務研究センター支援会員(賛助会費) 支払いについて

⑥4月20日(木) 北海道税理士協同組合との協議会開催について

⑦会館東側塀改修等工事完了報告

⑧中小企業デジタル化推進事業補助金を活用したHP機能強化について

広報委員会

・「KYOZEIKYO」第179号発行報告

地区連絡委員会

①4月11日(火) 大同チャリティーゴルフコンペ申込状況について

②4月16日(日)～17日(月) 厚生行事参加状況について

その他

・事務局人事について

#### (保険部門)

保険委員会共通

・事業分量配当金(大同生命・全税共)算出について

保険第一委員会

①4月27日(木) 連絡協議会開催について

②5月19日(金) 大同保険推進協議会(4税協)実務者会議について

③5月24日(水) 優秀営業職員・登録代理店・紹介税理士表彰式祝賀パーティー開催について

④秋キャンペーン結果報告並びに年度末キャンペーンの実施について

保険第二委員会

①第37回全国統一キャンペーン会社別入賞者一覧、表彰式・祝賀パーティー開催報告並びに第38回全国統一キャンペーン・プレキャンペーン施策について

②4月26日(水) 京都地区業務推進会議開催要領並びに全税共創立50周年に向けたプレ企画特別キャンペーンの実施について

③代理店増強(Z1)・挙績推進(Z2)各キャンペーン結果報告

④「小規模企業共済」「中小企業倒産防止共済」各推進キャンペーン結果報告

#### (事業部門)

事業委員会

・令和4年分「税務便覧」最終販売状況について

研修委員会

・講座開催実績報告並びに今後の開催予定について

4月14日(金) 第19回会館建設記念講演

4月24日(月) オリックス生命主催研修会

5月23日(火) 府民・市民のための無料講座



# 組合の動き

令和5年

1・27	全税共第37回全国統一キャンペーン 優績営業職員表彰式・祝賀パーティー 於 ウェスティン都ホテル京都
1・27	出版委員会（4年分便覧作成時の反省点）
2・3	地区連絡小委員会（一泊旅行について）
2・3	埼玉県税理士協同組合 第37回全国統一キャンペーン 生保優績営業職員感謝の集い出席 於 ホテルニューオータニ
2・3	栃木県税理士協同組合 全税共第37回全国統一キャンペーン及び栃税協 令和4年度キャンペーン優績者表彰式出席 於 ホテルエビナール那須
2・6	研修・短期講座 「所得税の計算と申告の実務」 講師：竹村祥世先生 参加：98名
2・7	茨城県税理士協同組合 全税共第37回全国統一キャンペーン 販売成績優秀者表彰式出席 於 水戸プラザホテル
2・9	中間監査
2・10	東京税理士協同組合 全税共第37回全国統一キャンペーン 表彰式及び祝賀パーティー出席 於 ホテルニューオータニ
2・10	東北税理士協同組合 全税共第37回全国統一キャンペーン 記念パーティー出席 於 ホテルメトロポリタン仙台
2・13	北海道税理士協同組合 全税共第37回全国統一キャンペーン 優績者表彰式並びに表彰祝賀パーティー出席 於 京王プラザホテル札幌
2・15	保険第一小委員会（新年度施策について）
2・17	エヌエヌ生命税理士VIP代理店推進協議会 於 フォーチュンガーデン京都
2・21	全税共令和5年正副会長・業務推進委員・事務 委託組合責任者・事務局責任者連絡協議会出席 於 帝国ホテル
3・17	保険第一委員会（新年度施策について）
3・22	正副理事長会
3・23	事業委員会（新規提携企業及び提携解消企業に ついて）
3・24	研修委員会 （第51期及び第52期研修委員会の運営について）
3・27	提携ハウスメーカー親睦ゴルフコンペ 於 京都ゴルフ倶楽部 上賀茂コース 参加：13名
3・28	保険第二委員会 （第37回全税共全国統一キャンペーン結果報告）
3・29	常務理事会・理事会・厚生会役員会
4・3	地区連絡小委員会（一泊旅行について）
4・6	総務委員会（インボイスについて）
4・7	研修・短期講座 「Q&Aでわかる令和5年度税制改正の実務」 講師：宮森俊樹先生 参加：39名
4・11	第68回京税協・大同チャリティーゴルフコンペ （厚生会共催） 於 グランパール京都ゴルフ倶楽部 参加：99名

4・11	研修・職員研修講座 「仕事ができる自分のツクリカタ ～働いて幸せになる5つのレッスン～」 講師：ビジネスファシリテータ・選択理論心理士 山本登世子先生 参加：10名
4・14	第19回会館建設記念講演 「夢をかなえる脳」 講師：脳科学者 人間性脳科学研究所所長 武蔵野学院大学・大学院教授 澤口俊之氏 参加：73名
4・16 ～17	親睦旅行・長崎 雲仙温泉への旅 参加：117名
4・19	研修・職員研修講座 「司法書士が伝える登記と相続の基礎と直近の 実務の状況」 講師：司法書士 木村光先生 参加：14名
4・20	北海道税理士協同組合との協議会
4・21	広報委員会（第180号編集割付）
4・24	研修・短期講座 オリックス生命主催研修会（京税協共催） 「判例から考える税務通達解釈」 講師：中央大学法科大学院教授 酒井克彦氏 参加：48名 於 ホテルオークラ京都
4・26	正副理事長会
4・26	全税共京都地区業務推進会議 於 ホテルオークラ京都
4・26	研修・職員研修講座 「給与計算に役立つ社会保険・労働保険の基礎知識 ～要注意！健康保険料・厚生年金保険料の控除～」 講師：特定社会保険労務士 竹内千咲先生 参加：42名
4・27	大同生命との連絡協議会 於 フォーチュンガーデン京都
4・28	常務理事会【書面審議】 （出版委員会委員の一部交代案承認について）
5・1	広報委員会（第180号ゲラ校正）
5・10	研修・短期講座 「最近1年間の注目事例と改正項目の検討～相 続贈与一体課税その他トピックス～」 講師：白井一馬先生 参加：71名
5・11	広報委員会（第180号ゲラ再校正）
5・16	研修・短期講座 「贈与を巡る税務上の諸論点～税制改正により 注目の集まる重要項目を確認する～」 講師：笹岡宏保先生 参加：94名（5月11日現在）
5・17	支部定期総会出席（下京）
5・19	大同保険推進協議会実務者会議 於 リーガロイヤルホテル京都
5・19	研修・実務講座 「法人税の基礎知識と計算の実務第1回」（全10回） 講師：小林嗣宜先生 参加：44名（5月11日現在）
5・22	事業小委員会（第52期予算案について）
5・23	研修・府民・市民のための無料講座 「相続セミナー～失敗しない相続の進め方～ ・相続を争続にしないためには ・相続手続きの進め方」 講師：坂口由美枝先生 参加：31名（5月11日現在）
5・24	正副理事長会
5・24	大同生命優秀営業職員・登録代理店・紹介税理士 表彰式祝賀パーティー 於 ホテルオークラ京都
5・25	「KYOZEIKYO」第180号発行

## 事業委員会からのお知らせ

◎提携企業について（6月1日～）

### 〈新規提携〉

- ・名鉄協商 株式会社：自動車リース
- ・一般社団法人 京都工場保健会：  
各種人間ドックの割引

※提携内容等につきましては、事務局までお問い合わせください。（担当：中川）

〈提携終了〉（5月31日まで）

- ・株式会社 Plan・Do・See  
ザ ソウドウ東山



## 京都市からのお知らせ

### 固定資産税に係る償却資産（事業用資産）の申告について

京都市では、固定資産税の課税対象となる償却資産（事業用資産）に対する課税に向けた適正かつ公平に申告いただく取組を進めています。

引き続き税理士の皆様からもクライアントに対し、適切にご指導いただきますようお願いいたします。

#### ■令和5年度の適正・公平な課税の主な取組について

- 申告書の提出がない事業者には、文書や電話等による申告指導の徹底、税務署調査等による各種資料に基づく課税を実施します。

※申告がない場合、京都市から問合せをさせていただくことがありますので、ご協力をお願いします。

- 申告のあった資産内容の調査により、申告漏れ等があった場合、資産の取得・除却時期に応じて過去の税額についても遡って追徴等を実施します。

※未申告、申告誤りによる修正申告は随時受け付けています。

- 事業者には法令上資産状況の申告義務があること、申告がない場合には、過料が科される場合があること等を広く認知していただくための広報活動を実施します。

#### 一口メモ

- 取組の一つめ及び二つめについては、申告の手引や納税通知書の封筒等に明示し、案内しています。
- 事業者に円滑に申告いただけるよう申告時期前に申告書類の送付や、電子申告の事業者にはeLTAX（エルタックス）を通じた案内も行っています。
- パソコンやスマホからの情報収集が容易に行うことができるよう、事業者が利用する業界団体の会報誌のほか、ホームページ等での情報発信にも努めています。

固定資産税（償却資産）の申告の詳細は、こちらをご覧ください。

\*申告の手引等の広報物や申告書類も掲載しています。

償却資産の  
ホームページ



京都市 償却資産

検索

お問い合わせ：京都市行財政局税務部資産税課 償却資産担当  
(TEL 075-213-5214)

〒604-8171 京都市中京区烏丸通御池下る虎屋町 566番地の1  
井門明治安田生命ビル5階

### 編集後記

令和3年9月より2年間、15名の広報委員で取材・原稿作成・校正作業をして参りました。

期間中、栄えある組合創立50周年記念号（第175号）の発行もできました。

組合員先生方や提携企業様には原稿依頼等を快諾いただきまして、誠にありがとうございました。

