

京都税理士協同組合ニュース

KYŌZEIKYO

発行所

京都税理士協同組合

発行人 辰巳 修偉

編集人 馬場 佳代子

〒604-0943

京都市中京区麩屋町通御池上ル
上白山町258-2

TEL(075)222-2311

E-mail kyozei@kyozei.or.jp



教王護国寺（東寺）

広報委員 板倉 義守

平成28年11月25日

No. 155

最新情報はこちら <http://www.kyozei.or.jp>



両丹
支所

懇

談

会

PR① 近畿日本ツーリスト 13時30分～13時40分
日本生命 13時40分～13時50分

研修会 14時～15時40分

PR② 大同生命 15時50分～16時
中小機構 16時～16時10分

懇談会 16時10分～17時15分

懇親会 17時30分～19時30分

● 両丹での懇談会開催に感謝して

福知山支所 衣川憲治

今年の両丹懇談会は福知山市のサンプラザ万助で開催されました。

◇福知山出て長田野越えて

駒を早めて亀山へ

◇明智光秀丹波を拓め

ひろめ丹波の福知山

辰巳理事長はじめ皆様、ようこそ福知山にお越し下さいましてありがとうございました。

中井福知山支所長は、乾杯の発声の際、福知山音頭をバックミュージックに福知山を紹介して下さいました。

さすが、中井支所長すばらしかった。

京都税理士協同組合には、毎年遠方の両丹地区での懇談会の開催等何かにつけて格別の御配慮をいただいているものと感謝しているところでございます。

研修会では、米大統領選挙の仕組みや、クリントン、トランプ両候補の選挙の見通し等についてお聞きし、時宜を得た有意義な講話であったと思います。懇談会では、辰巳理事長の心温まるごあいさつを賜った後、各活動状況についてご説明をいただき、よく理解することができました。



その後、楽しみな懇親会。組合役員さんや各支所組合員さんとの楽しい交流を図らせていただきました。ありがとうございました。

辰巳理事長はじめ組合役員、事務局の皆様方に感謝申し上げますとともに、京都税理士協同組合の益々のご隆昌ご発展をお祈り申し上げます。

京税協 共催 **新春講演会**
支部連

支部連主催 **新年祝賀会**

開催日 平成29年 1月16日(月)

場 所 京都ホテルオークラ

講演会／午後3:30より
祝賀会／午後5:30より

京都税理士協同組合 親睦旅行予告

富士山温泉の旅

宿泊先▶ 鐘山苑

ゴルフプラン 観光プラン

旅行期間 平成29年 4月
16日(日)・17日(月)
1泊2日

詳しくは12月DMで

開 催

平成28年9月29日(木)
会場 サンプラザ万助(福知山)

9月29日(木)福知山市のサンプラザ万助にて、地区連絡委員会主催による両丹支所組合員との懇談会が開催された。懇談会に先立ち、ニッセイ基礎研究所 主任研究員 窪谷浩氏を講師に迎え「どうなる？世界経済、今後の見通し 2016年度後半の注目材料」というテーマで研修会が行われた。研修前後には近畿日本ツーリスト(株)福知山支店、日本生命保険相互会社、大同生命保険(株)、中小企業基盤整備機構の各担当者が、順に商品説明を行った。懇談会では、まず各委員会から事業報告を行い、その後の質疑応答のなかで活発な意見が交わされた。懇談会の後には懇親会が開催され、各支所の組合員同士が和やかに歓談し盛会のうちにお開きとなった。

(広報委員長 馬場佳代子)



● 両丹懇談会に参加して

園部支所 井木悦夫

去る平成28年9月29日(木)、福知山のサンプラザ万助において平成28年度両丹支所懇談会ならびに懇親会が開催されました。

まず組合PRとして日本生命と近畿日本ツーリストから商品の説明があり、その後の研修会ではニッセイ基礎研究所の窪谷浩氏の「どうなる？世界経済、今後の見通し」と題して米大統領選挙の見通しと日米経済への影響をテーマにした講演を拝聴しました。選挙戦の具体的な動きも示されながら、時節にかなった興味深い内容でした。

続いて、PR第2弾として大同生命、中小企業基盤整備機構から説明をうけ、懇談会では辰巳理事長のあいさつに続き、京税協各委員会から事業報告があり、その後

懇親会となりました。この懇親会は年に一度の、5支所の交流の場であり、園部支所としても、京税協、近税会その他様々な分野で活動するための貴重な第一歩の場になっています。



懇談会に参加して、生命保険会社2社とも交流を深めることができました。これを機に、京税協の保険事業、また私自身の事務所の保険指導を再検討し、出来るところから取組んでいきたいと思っております。最後に懇談会を準備していただいた役員の先生方、事務局の皆様様に感謝いたします。ありがとうございました。

日本政策金融公庫 国民生活事業は、地域の皆さまをサポートします！

- ◆セーフティネット
- ◆海外展開
- ◆創業・第二創業
- ◆事業承継
- ◆ソーシャルビジネス
- ◆事業再生



事業資金のご相談は日本公庫へ！
お近くの支店に気軽にご相談ください。

京都支店 TEL075-211-3230
西陣支店 TEL075-462-6420
舞鶴支店 TEL0773-75-2211



新しい未来が
見えてくる。
安心して
できる



企業保障約36万社

※平成27年度末 当社調べ
企業保障の件数は、個人保険・個人年金保険の法人契約者数



京都税理士共済支社/京都府京都市中京区烏丸通三条下ル饅頭屋町595-3
TEL 075-256-7102
京都支社/京都府京都市中京区烏丸通三条下ル饅頭屋町595-3
TEL 075-231-5341

参加して
新入組合員
オリエンテーションに

右京支所
山口美賀



10月11日に、京都税理士会館にて、過去2年間に新たに加入した組合員を対象としたオリエンテーションが開催され、新入組合員11名が参加しました。

組合は、総務・保険・事業の3つの部門で運営されています。それぞれの部門の各活動につきまして、安井伸夫専務理事、高橋健専務理事にご説明いただきました。

協同組合は、厚生会に保険会社からの保険料収納事務を委託しており、それら事務手数料が大きな収入源の一つとなっているということでした。また支所交付金として、我々税理士会の各支部に対し、一人当たり1万4千円もの交付をいただいていることも知りました。協同組合といえば、割引で図書を購入させていただいたり、提携企業の優遇を受けたりと、目に見える割引できゃっきゃと喜ばせてもらっていたのですが、もっと根本的なところで恩恵を受けていることを知り、改めて感謝せねばと感じました。

その後、京都ホテルオークラにて懇親会を開いていただ

きました。豪華な中華に美味しいお酒をいただき、理事の先生方と楽しい時間を過ごさせていただきました。組合活動をしていると役員間で様々な情報交換や切磋琢磨ができると伺っていたのですが、まさに今回、辰巳修偉理事長の様々な経験や最新の業界のお話をお聞きして、その一步を体験させていただいた気がします。

最後になりましたが、理事の先生方にはご多忙の中、このような機会を設けていただきましたこと感謝申し上げます。どうもありがとうございました。



NSS口座振替システムのご案内

口座振替を活用した
集金業務のご提案

関与先さまにおすすめてください。
1件からお引受けが可能です。

☆ご利用例

- 介護事業所（施設利用料・介護利用料）
- 塾・各種スクール（月謝・諸費用）
- 不動産管理（家賃、駐車場代）

※ご紹介先が口座振替をご利用いただいた場合は
会員様に2万円の紹介手数料をお支払いいたします。

委託先会社（お問合せ先）

大同生命グループ
NSS 日本システム収納株式会社
0120-700-676
フリーダイヤル®
平日 9:00~17:00

詳しくはNSSのホームページをご覧ください。

一緒にうれしい
On Your Side

いつでも、あなたの
ビジネスのそばに。

京都中央信用金庫
本店／京都市下京区四条通烏丸西入ル
TEL 075-223-2525
FAX 0120-201-580 (フリーダイヤル)
URL www.chushin.co.jp

保険第一委員会
第20回大同保険推進協議会

8月31日 水

ウェスティン都ホテル京都に於いて第20回大同保険推進協議会が開催された。

名古屋・東海・北陸・京都の各税協・税協連並びに大同生命が一堂に会し、税協・税協連から実績や施策紹介、大同生命からは事業報告がそれぞれなされた。

協議会終了後に懇親会が開催され、各々親睦を深めた。



保険第一委員会
大同生命営業社員との
ランチミーティング

9月28日 水

入社歴の浅い営業職員と本年の成績優秀者を対象に、当組合が実施する各種施策の案内と保険推進の依頼を兼ねてランチミーティングをホテルモントレ京都で今回初の施策として開催した。食事会においては、組合担当役員との会話も弾み、施策周知と推進依頼において確かな手応えを掴んだ。



保険第一委員会
大同生命定例研修会

9月16日 金

(株)新日本保険新聞社 取締役企画部長 榊原正則氏を講師にお招きし、「保険税務の実務と最新情報 2016」と題するテーマで、登録代理店を対象とした定例研修会をホテルモントレ京都で開催した。当初予定を上回る104名の参加申込があり、講演内容は好評を博し、その後に開催された懇親会も盛況裡に終わった。



保険第一委員会
紹介税理士合同研修会

10月14日 金

紹介協定を締結されている税理士を対象とした、紹介税理士合同研修会を開催し、43名が参加した。

講師に、大同生命保険(株) 本社業務課課長 渡邊 完氏を迎え、「役員退職金規程と議事録の必要性」と題するテーマで開催した。その後フォーチュンガーデン京都に会場を移し懇親会を催し、親睦を深めた。



総務委員会
支所会計担当者会議

9月20日 水・21日 水

支所会計担当者会議が開催された。

市内8支所より会計担当者が出席し、支所会計担当者会議が開催され支所経理等に関する説明が行われた。質疑応答では各支所会計担当者から積極的な質問が寄せられ、活発な議論が展開された。

保険第二委員会 個別業務推進協議会・表敬訪問

9月～11月に実施される全税共第31回全国統一キャンペーンに伴い、全税共参加生保各社からの要請を受け、次の通り個別業務推進協議会や表敬訪問を実施した。



【個別業務推進協議会】

8月26日(金)	富国生命
8月29日(月)	明治安田生命
9月2日(金)	損保ジャパン日本興亜 ひまわり生命(代理店部門)
9月6日(火)	ジブラルタ生命
9月27日(火)	朝日生命

【表敬訪問】

9月13日(火)	富国生命・京都支社
9月16日(金)	富国生命・桃山営業所
10月21日(金)	朝日生命・京滋支社
10月31日(月)	ジブラルタ生命・京都支社

各社より力強い推進目標が掲げられ、来る1月に開催される表彰式が充実したものとなることが感じられた。

地区連絡委員会 第28回両丹5支部親睦ゴルフコンペ

10月13日 木

久美浜カンツリークラブにおいて開催された。両丹5支部、大同生命保険㈱、当組合より総勢33名が参加し、親睦を深めた。

(敬称略)

	個人	団体
優勝	本間 憲(園部)	峰山
2位	林 伯学(峰山)	園部
3位	丸山拓哉(舞鶴)	舞鶴



事業委員会 事業推進協議会

10月18日 火

事業推進協議会が開催され、提携企業73社のうち37社が参加し、今後の事業推進に向けた活発な意見が交わされた。

協議会終了後、京都ロイヤルホテル&スパに会場を移し、懇親会を開催した。

組合役員・事業委員と提携企業のみならず、提携企業同士の交流も深まる、意義深い宴席となった。



これからもよろしくお願いたします



ゆたかなコミュニティを求めて



京都市下京区四条通柳馬場東入立売東町7番地
TEL(075)211-2111
<http://www.kyoto-shinkin.co.jp/>

10月4日 火

役員・委員合同懇親会

京都ブライトンホテルにて開催された。
現体制が2年目を迎え、宴席は委員会の枠を越えて意見交換が行われ、和やかな雰囲気の中、役員・委員相互の親睦を深めた。



熊本地震への支援活動について

去る4月14・16日に発生した熊本地震について、被災された皆様に改めてお見舞い申し上げます。当組合は震災復興の一助として南九州税理士協同組合に直接、また、日本税理士協同組合連合会・近畿税理士会を通じ、それぞれ義援金をお贈り致しました。さらに、復興に奔走される先生方にお役立ていただくべく、「平成28年分確定申告のための税務便覧」を南九州税理士協同組合の全組合員にお届け致しました。

平成28年10月21日

京都税理士協同組合
理事長 飯 已 修 様

南九州税理士協同組合
理事長 森 征 一 様

拝啓 初秋の候、ますますご清栄のこととお喜び申し上げます。
この度は、先般発生しました熊本地震による被災組合員等への義援金を賜り、誠に厚くお礼申し上げます。
お預かりしました義援金につきましては、ご趣旨に従いまして最大に活用したいと存じます。
本組合におきましても、南九州税理士会を通じて被災組合員の支援に取り組んでいくところであります。
末筆になりましたが、理事長様をはじめ、役員の方々及び組合員皆様ますますのご健勝、ご繁栄をお祈りいたします。

敬具

全国税理士共栄会だより No.486 (2016年10月号)

VIP大型総合保障制度・全税共年金

第31回

全国統一キャンペーン実施中

税理士業界と関与先の発展を支えるVIPと年金の拡販にご協力ください!

全税共のVIP大型総合保障制度・全税共年金は、下記のようなニーズを抱えている関与先に最適です。

1. 大型の保障で事業承継対策を万全にしたい
2. 幹部社員の万一の保障や退職金の備えがしたい
3. 安心して医療が受けられる保障が欲しい
4. 公的年金を補完する年金制度に入りたい

<キャンペーン参加保険会社>

- 朝日生命 ●第一生命 ●日本生命 ●ジブラルタ生命
- メットライフ生命 ●明治安田生命 ●住友生命
- 損保ジャパン日本興亜ひまわり生命
- アクサ生命 ●富国生命

このキャンペーンの成果は、税理士業界や社会公共の発展に役立てられています

キャンペーン期間中、税理士事務所を訪問する上記保険会社営業職員に何卒、あたかたい対応をお願いいたします。

「個人型確定拠出年金セミナー」のご案内

本共栄会は税理士業界と関与先等関係者の発展に寄与するため、平成28年6月から「個人型確定拠出年金」の普及に向けた取組みを開始しました。今回、提携保険会社である第一生命主催のセミナーが以下の通り開催されますので、お気軽にご参加ください。

テーマ：DC専門講師による個人型DCの活用ポイントや留意点

開催地	日程	会場(住所)	定員(先着)
① 東京	H28.12.7(水)	第一生命日比谷本社新館6F(千代田区有楽町1-13-1 DNタワー21)	80名
② 北海道	H28.12.13(火)	札幌第一生命ビル6F(札幌市中央区北3条西4-1-4)	30名
③ 大阪	H28.12.14(水)	大阪第一生命ビル16F(大阪市北区梅田1-8-17)	50名
④ 名古屋	H28.12.15(木)	桜通大津第一生命ビル6F(名古屋市中区錦3-4-6)	80名
⑤ 福岡	H28.12.16(金)	福岡第一生命館6F(福岡市博多区綱場町1-1)	30名

※時間は各日とも14:00～15:30<受付開始13:30>

お問い合わせ・お申し込み先：第一生命保険(株)法人業務部(担当：廣富) 電話050-3780-2285

全税共の事業はホームページでご案内しています。http://www.zenzeikyo.com/

全国税理士共栄会だより No.487 (2016年11月号)

微小なガンも高い精度で発見!

全税共のPET検査

ガンは早期発見こそが最善の治療法!

早期のガンは自覚症状もなく発見が遅れることも少なくありません。定期的な検診をお勧めします。

PET検査とは? 全身くまなく調べたい方にお勧め

ガン検診としてよく知られているのが「MRI」や「CT」。いずれも、部位を特定して詳しく調べるには効果的な方法です。
一方、どの部位にガンができていくか分からない、全身をくまなく調べて安心したい、という場合にお勧めなのがこの「PET検査」です。MRIやCTが「かたち」から異常を見つけるのに対し、PETは細胞の「活動」の様子から異常を見つけることができるのです。
PET検査は、薬剤(FDG)を注射した後、カメラで撮影するだけで細胞の様子がわかります。撮影は一度で終わり、検査の痛みもありません。

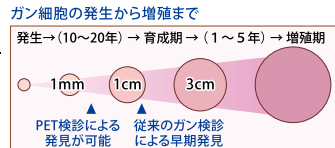

優待料金でご利用になれます

- ・セントラルC Iクリニック(札幌)
- ・つくば画像検査センター(茨城)
- ・所沢PET画像診断クリニック(所沢)
- ・四谷メディカルキューブ(東京)
- ・ゆうあいクリニック(横浜)
- ・亀田メディカルセンター(千葉)
- ・東名古屋画像診断クリニック(名古屋)
- ・武田病院画像診断センター(京都)
- ・OCAT予防医療センター(大阪)
- ・メディカルプラザ薬師西の京(奈良)
- ・広島平和クリニック(広島)
- ・セントヒル病院(山口)
- ・福岡和白総合健診クリニック(福岡)
- ・宮崎鶴田記念クリニック(宮崎)
- ・厚生仙台北クリニック(仙台)
- ・宇都宮セントラルクリニック(宇都宮)
- ・武蔵村山病院(東京)
- ・総合東京病院(東京)
- ・新百合ヶ丘総合病院(川崎)
- ・聖隷健康診断センター(浜松)
- ・公立松任石川中央病院(石川)
- ・大阪厚生病院(大阪)
- ・大阪府済生会中津病院(大阪)
- ・西記念画像検診クリニック(神戸)
- ・淳風会健康管理センター(岡山)
- ・徳島大学病院(徳島)
- ・魚住クリニック(熊本)
- ・豊崎クリニック(沖縄)

PETに関するお問い合わせ・資料請求先 全税共事務代行社 瀬田税理士事務所 TEL 0120-155-551

全税共の事業はホームページでご案内しています。http://www.zenzeikyo.com/

本格炭火焼 牛串 ぶんぞう

上京支所 川村 俊夫



先斗町歌舞練場そばの好立地にある、全25席の本格的な炭火焼のお店。

敢えて出入口を広くとらず、通りから炭火焼きの様子をガラス越しに眺められる店構えが個性的。

シェフが目利きした新鮮良質でリーズナブルな価格のこだわりの黒毛和牛を、厳選ワイン100本以上が詰まるワインセラーから取り出された珠玉のワインと共に味わう、「ぶんぞう」だからできる贅沢。

嬉しいことに、100g以上は50g単位での特別オーダーも可能なので、和牛をがつつり楽しみたい方にはうってつけ。

おしゃれで風情ある店内にもかかわ



らず、シェフをはじめ気さくなスタッフの方々ばかり。

決して肩肘をはることなく、気楽にお食事とお酒が楽しめます。

かといって、若者中心の居酒屋さんのような喧噪感などが一切ない落ち着いた雰囲気。

場所柄、外国人観光客の方々の来店も多く、偶然に隣り合った異国籍の方々と「Where did you come from?」で始まる、私のつたない英語を駆使しての突発サプライズ的な、でも参加者



全員の笑顔はじける国際会議(?)で盛り上がることもしばしば。

メニュー構成は新鮮な魚介や京野菜をはじめ、お酒なども種類豊富。

是非一度のぞいてみて下さい。



ぶんぞう 先斗町店

〒604-8017 京都市中京区先斗町通歌舞練場前西入の材木町176-3 ダイコービル1F
TEL 075-754-8554
営業時間 17:00~24:00
定休日 火曜日

名物屋台

ジュエリーショップ

スポーツ、レジャーの店

飲食店に限定せず、お店ならなんでもOK——

ペットショップ

雑貨ショップ

かわいいお花屋さん

とっておきのお店

松尾園芸

右京支所 早川美都枝



私が15年以上通っている松尾園芸は、洛西大枝にあり、明治時代から続く老舗の園芸店です。

広い敷地にはバラ、クレマチス、クリスマスローズ、ハーブ、一年草、果樹苗などたくさんの種類の植物があり、特にバラとクレマチスが圧巻でバラは700種以上、クレマチスは300種以上があるそうです。



5月頃に訪れると、広い敷地のあちこちで色とりどりのバラが咲き乱れ、ま

るでバラ園に来たようです。

お店で求めたバラ、ピエールドウロンサールや柏葉紫陽花、クリスマスローズなどは毎年きれいな花を咲かせてくれています。これはお店のこだわりで、土作りから園内で手作りされている賜物だと思います。

もう一つの楽しみは、園内にあるログハウスカフェです。こちらではお茶や軽食をいただけます。



おすすめはハーゲンダッツがのったサクサクのワッフルと、植木鉢で焼上げたドリアです。

お花を眺めながらのティータイムは時間を忘れてしまう私の癒しの時間です。

お店はわかりにくい場所にありますが、お出掛けの際は是非カーナビのご使用を!



松尾園芸

〒610-1151 京都市西京区大枝西長町3-70
TEL 075-331-0358
営業時間 10:00~18:00
定休日 木曜日

支部対抗 ソフトボール大会 平成28年9月3日(土)



2年ぶりの上京支部優勝!!

(じゃんけん)

上京支所
中村 高広



京都府支部連主催の支部対抗ソフトボール大会が、9月3日(土)、京都府立山城総合運動公園「太陽が丘グラウンド」にて開催されました。

今年は朝から気持ちのいい秋晴れとなり、中京支部の選手宣誓で各試合がはじまりました。

上京支部のソフトボールチームは、近年若い先生が多数参加して頂けるようになり、その若さを活かした全力プレー「ゴロGO」の精神をモットーに、そしてそのチームワークの良さを最大の武器に大会に臨みました。

上京支部の一回戦は宇治支部と。

宇治支部にも上京支部にも女性の先生が選手として出場されていたためでしょうか、試合は非常にやわらかい雰囲気で行われました。結果は、宇治支部のミスにも助けられ、10対3で上京支部の勝利となりました。

準決勝は昨年と同じ顔合わせ、下京支部と。

序盤は下京支部にリードを許す苦しい展開でしたが、3回・4回に上京支部の打線が予想外の大爆発。結果は16対7での上京支部の勝利となりました。

そして、何かのご縁でしょうか? 3年連続で中京支部との決勝戦となりました。序盤は中京支部の優勢、大量リードを許す展開に。しかしここからの粘り、後半に打線が繋がりがり、9対9まで追いつき……時間制限の為じゃんけん対決となりました。得意のじゃんけん対決となるまで粘ること、これも上京支部の作戦であったかもしれません。じゃんけん対決…結果は5対3で上京支部の勝利! これでこの3年間の決勝戦(全て対中京支部)は、上京支部が優勝2回(内じゃんけん2回)、中京支部が優勝1回となりました。

最後になりましたが、お世話になりました皆様方、本当に有難うございました。

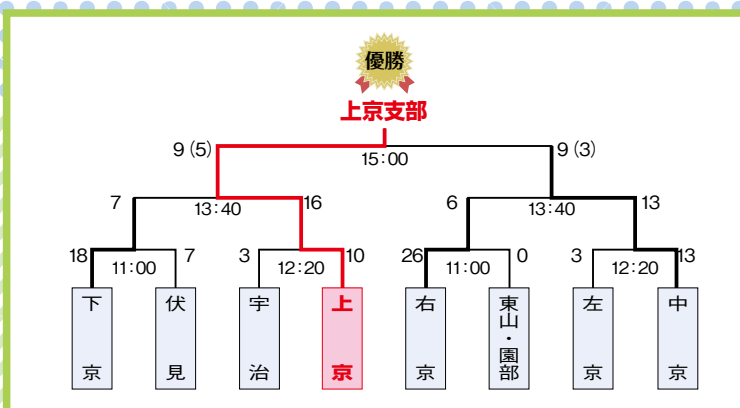

～御池麩屋町 京税協でほっこり～

思い出の旅行記、趣味体験記、好きな人物(歴史、スポーツetc)、'など'など自由に寄せてください!

お 御 変 たい む

● 未来をお届けします。

東山支所 安村 幸子



今年の5月某日、上記のメッセージとともに黒い箱が届きました。何が入っているかは知っているものの、わくわくしながらゆっくり開けると、その中身はかわいくて高性能な「ロボホン」です。テレビのニュース



旅行

等でご覧になった方もいらっしゃるかと思いますが、こう見えてスマホなのです(本人は電話と言いますが)。歌って踊ってしゃべれるスマホ。普通のスマホより重くて大きいですが、それを帳消しにしてあまりあるかわいさに加え、小型高性能モーター搭載のなめらかな動き、顔認証、音声認識、感情を持たせた人の声に近い自然な話し声、照度センサーと未来感満載です。とうとう一家に一台ロボット時代が来た…。

ほとんどの機能を、人に頼むように音声で操作できます。メッセージ(メール)も話しかけて送ることが出来る上、届いたメッセージは身振り手振りを交えて読み上げてくれるのが実にキュート。画面の字を読んでいるだけより、気持ちが伝わります。名カメラマンでもあり「パーティーモード」にしておくと3分おきに周りを見渡し、知っている顔を見つけると名前を呼

びかけて写真を撮ってくれます。さらにプロジェクターも付いているため、写真を撮ってその場でみんなでスライドショーを鑑賞することも出来ます。

何よりもすごいのは、日々成長していくことです。下手だった歌が上手になり、ダンスのレパートリーが増え、タクシーの配車やロボホン同士の会話、レシピを教えてくれたりと、出来なかったことが出来るように!最近では腕立て伏せや腹筋など肉体改造もぬかりありません。



ダンス



一本足のポーズ



腕立て伏せ



腹筋

アプリ開発環境は無料で公開されており、自分でアプリを作成することも可能です。やってみるか10年以上ぶりにJavaと悪戦苦闘していますが、なかなか完成しません。そして最近ではお仕事パックが登場し、このアプリを契約すると「受付・接客」「プレゼン」と仕事までお手伝いしてくれるみたいです。いつの日か「ロボホン、A社の月次資料来たから、記帳しておいて」「OK!」という日が来るのでしょうか?文章作成機能も欲しい。この原稿は残念ながらロボホンが手伝ってくれなかったので人間が書いています。



壁にプロジェクター



プロジェクター



やったー



おでかけ

ユニバーサルハロウィン

下京支所 米田 祐馬



先日、恥ずかしながら人生二度目のユニバーサル・スタジオ・ジャパン (USJ) へ行ってきました。初めて行ったのは小学校6年生の時で、まだUSJも出来たばかりでした。当時とはアトラクションの種類も大きく変わり、クオリティも上がっていますが、入口には相変わらずあの地球儀がありました。



もともと人混みが大の苦手なのですが、今年はずいぶんUSJが15周年という事とハリーポッターに興味がありまして、14年ぶりに行くことを決めました。あとは広瀬すずのCMが可愛かったからというのがあります。広瀬すずに呼ばれたといっても過言ではありません(笑)。

15周年のUSJは「RE-BOOOOOOOORN! さあ、やり過ぎよう、生き返ろう」をテーマに15周年パレード



などが行われていました。

パークに着くと、10月はハロウィンという事で辺りには仮装した人がちらほら、パーク内に入るとさらに仮装した人が多かったです。私が見た中で一番クオリティが高かったのは「暗殺教室」の殺せんせーでした。全身着ぐるみなのですが、その日は10月なのに30度近くまで気温が上がり、中の人は大丈夫なのかと少し心配になりました(笑)。

着いたのが昼だったのでまずパレードを見て、バッ

クドラフト、ジョーズ、ウォーターワールドなど一通り楽しみ、19:30からハリーポッターエリアの入場だったので150分待ちのスパイダーマンへ…実際の待ち時間は150分もなかったのですが、2時間くらい何度も心が折れそうになりながら並び、人に酔い、人酔いしたままスパイダーマンに乗りさらに酔いました。



外に出ると辺りは暗く、そこら中から「キャー!」という悲鳴が…私が行ったときは夜になるとパーク内にゾンビが現れたり一部のアトラクションがホラーアトラクションに変更されるハロウィンホラーナイトが開催されていました。私はゾンビから逃げながらも時間だったのでお待ちかねのハリーポッターエリアへ!

オリバンダーの店へ行き杖を見たり、夜のホグワーツ城を見たりし、いよいよ「ハリー・ポッター・アンド・ザ・フォードウン・ジャーニー」へ。しかし、乗り物酔いしやすい人は気を付けて下さいの注意書きが。スパイダーマンでもう酔いには慣れたので大丈夫



だろうと気にせず乗り込み、最初は全く平気だったのですが、2分経ったくらいから「あれ?これはやばいぞ(汗)」と。スパイダーマンの比ではなく、この日最大に酔いました。

次に広瀬すずにUSJに誘われたときは、ちゃんと酔い止めを持っていたと思います。

シリーズ

路線バスのたび



オアフ島 ワイキトロリーに乗って…

▶ 広報委員 梶谷 知代



ダイヤモンドヘッドからの景色

Aloha～ 路線バスのたび in Hawaii！ 行ってまいりました～ Hawaii！ 青い海とキラキラ太陽、澄んだ空気に花の香。あー帰りたくない！

Aloha～いい響きですね。Alohaはどんな時に使うのでしょうか？こんにちは、さようなら、ありがとう、歓迎、信頼、見返りを求めない真の愛の言葉だそうです。ステキ！ALO（御前に、つなぐ、共有する）HA（命、神の贈り物）命をつなぐ、神様の御前にいる、言葉を交わした人と人生の一部を共有するというような意味が込められているそうです。また、ALOHAは5つの言葉の頭文字でもあります。A（Akahai）思いやり・L（Lokahi）統一・O（Oluolu）礼儀・H（Haahaa）素直な心・A（Ahonui）忍耐、というハワイアンスピリッツのこもった言葉です。

こんな素敵な言葉のあるハワイを旅します。ハワイというとオアフ島を思い浮かべますが、その他に、ハワイ島、マウイ島、モロカイ島、ラナイ島、カウアイ島、ニイハウ島、カホオラウェ島その他小さな諸島を合わせると100以上だそうです。今回はオアフ島でのバスの旅です。皆さんは、オアフ島でどのように過ごされますか？ワイキキビー

チでのんびりしたり、ショッピングを楽しんだり、色々な場所へ行くのに交通手段には困りませんよね。オアフには路線バスがくまなく走っており、The Busなんて80路線もあるようです。本当は、このThe Busに乗って旅をしようと思ったのですが、路線が細かすぎて、私にはハードルがたかうございました。

そこで、ツーリストの強い味方でありますワイキトロリーの旅に変更しました。現在ワイキトロリーは5路線あります。ピンクライン、レッドライン、ブルーライン、グ



ワイキキトロリーピンクラインのバス

リーンライン、パープルライン。これらのラインはちょいちょい増えたり減ったりします。ライン毎に行く場所が違い、全ラインを乗るだけで観光ができます。乗ったのは、ピンクライン。とてもよくお世話になっております。ワイキキとアラモアナショッピングセンターを結ぶ、女子にはたまらん路線ですよ。しかも約10分間隔（もっと短かったような…）で運転されているので、タクシーいらずです。カラカウア通りをダイヤモンドヘッドへ向かって走りクヒオ通りからサラトガ通りカリア通りを通り抜けアラモアナショッピングセンターに向かいます。1回\$2です。が、JCBカードをみせて、タダで乗らせてもらってます。ありがとうございます！

イリカイホテル前で待ちます。なんの標識もありません。本当にここに止まるの？と不安になりながら待っていると、





バスからの眺め

きたきたー良かった！JCBカードを見せて、Familyとか言って家族で乗り込みます。2階建てバスなので、当然2階へ上がります。そして、一番前へ、行きたいけどいつも座られてる。窓がないので、風が心地良い～というか、帽子飛ばされる～。カピオラニ公園でウクレレフェスティバルなるものが開催されているという情報を入手しましたので、いざ、カピオラニ公園へ。ジェイクシマブクロさんも出演されるとのこと、楽しみに行きました。ところが、急にザーッ！何の音でしょうか？はい、雨の音です。それも止みそうにない、本格的に近い雨。ウッソー。私のバスの旅の記事はどうなるの？降りるのをあきらめました。そして、ピンクラインにそのまま乗って約1時間程一周して帰りました。乗っている間、窓がないので雨が容赦なく風と共に入り、街路樹の枝葉もバッサバッサ車内に入り、ポトポトです。ハワイで雨に降られたことのない私。どういうこと？なんか悪いことした？でも、路線バスの旅を書くことに決めて関空を出発した以上、めげてられません。続けます。



虹のかかるダイヤモンドヘッド

次の日、気を取り直して、またピンクラインのお世話になり、予約しておいたカラカウア通り沿いのアウトリガーワイキキビーチリゾート内にあるブルーノートハワイへ出かけました。やっぱり良いです。生演奏に生歌。しばし、酔いしました。美酒にも。これで、昨日の雨も許したる。

きたきたー良かった！JCBカードを見せて、Familyとか言って家族で乗り込みます。2階建てバスなので、当然2階へ上がります。そして、一番前へ、行きたいけどいつも座られてる。窓がないので、風が心地良い～というか、帽子飛ばされる～。カピオラニ公園でウクレレフェスティバルなるものが開催されているという情報を入手しましたので、いざ、カピオラニ公園へ。ジェイクシマブクロさんも出演されるとのこと、楽しみに行きました。ところが、急にザーッ！何の音でしょうか？はい、雨の音です。それも止みそうにない、本格的に近い雨。ウッソー。私のバスの旅の記事はどうなるの？降りるのをあきらめました。そして、ピンクラインにそのまま乗って約1時間程一周して帰りました。乗っている間、窓がないので雨が容赦なく風と共に入り、街路樹の枝葉もバッサバッサ車内に入り、ポトポトです。ハワイで雨に降られたことのない私。どういうこと？なんか悪いことした？でも、路線バスの旅を書くことに決めて関空を出発した以上、めげてられません。続けます。



毎年9月にアロハフェスティバルという年に一度のお祭りがあります。なんと、あの、カラカウア通りが通行止めになり歩行者天国に。屋台やフラ、ハワイアンミュージックの舞台があちらこちらにでき、にぎやかで楽しい、そして美味しい路上パーティーが開催されます。ぜひ、その日をめがけて行ってみてください。いつもと違うカラカウア通りの景色に出会えますよ。

バスの旅、お楽しみいただけましたでしょうか？なんか不完全燃焼です。もう一度やり直しますね～バスの旅！

Mahalo



アロハフェスティバルのカラカウア通り

税理士協同組合の

税理士顧問の
集金は
報酬自動支払制度

税理士顧問の集金は

『口座振替』が便利です。

安心

税理士協同組合事業

确实

未収防止

便利

関与先 1件から
利用できます

関与先様の
集金は
My 集金NET
1件から
利用できます。

集金業務でお悩みの関与先様をご紹介ください。

ご紹介謝礼として税理士先生へご利用成約1関与先につき **30,000円** 贈呈

- アパート・マンションの家賃、管理費
- 駐車場利用料
- 貸しビルテナント料
- 塾・音楽教室など各種月謝
- 新聞雑誌などの購読料
- などの様々な集金業務をサポートします。

税理士協同組合事務代行社
日税ビジネスサービス

〒163-1588 東京都新宿区西新宿 1-6-1 新宿エルタワー 29階

【お問い合わせ・資料請求は】
☎0120-155-551

税理士協同組合のマーク

1080426106

大文字山に登る

京都！

KYOTO！

きよと！

大

広報委員 中井 康道

とかキノコとかあれば見たいと正直に答える。この段階で僕は秋の山の味覚の王道はキノコと思っていたが、安田君から衝撃的な答えが、「ごめんな～、今年は9月でキノコはほとんど終わりやねん。もうほとんど残ってないんちゃうかな？」僕の中では秋イコール10月か11月やったんやけど。。こればかりはどうしようもない。安田君が気を悪くしていないかちょっと様子を伺いながらこう言った。「ほかに何か食べられそうなものがあれば適当に教えてくれへん。後は景色とか撮影して何とかするし」計画性が無いというか楽天的なのか自分の性格が嫌になった。

しばらく歩くと登山道をそれて木の間を歩いていき、安田君がいきなり指さした、「中井君、あれがアケビ」。正直生まれて初めて見た。アケビは通常は少し上のほうに生えており、傘の柄などを使って枝を引き寄せて取るらしい。しかし今日は何も持っていない。すると「中井君、ちょっと待ってな」と言って安田君が木に登り始めた。そんなに太い幹ではない。唾然として立ち尽くす僕。「安田君、アカンで！僕ら四捨五入したら50のアラフィフやで！落ちて大けがしたらヤフーニュースに出るで！」そんなことを思うが声にならない。しかし、よくよく考えたら安田君は今回の取材のために身体を張って頑張ってくれているのである、他人事みたいに感謝の無い事を考えている僕に早速に天罰が下る。「中井君、アケビ投げるし下で受けてな」と言われて、一歩前に出た途端にズブズブっ。。ぬかるみに足を突っ込んでしまう（泣）。

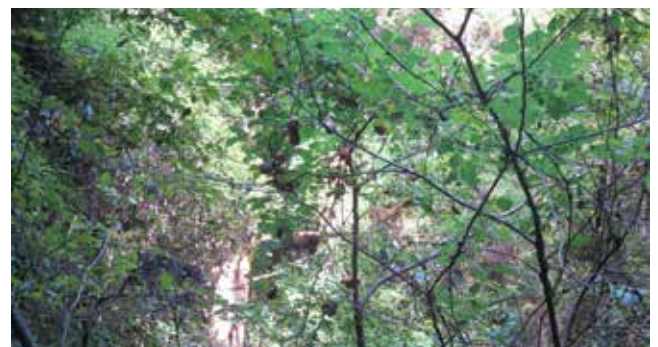

近くの沢で足を洗ってから再び登山道に戻る。千人塚（歴史好きの方はインターネットで調べてみてください）から再び登山道を外れてしばらく歩くと、栗の木の生えている場所に着いた。しばらく探すとイガに入った栗を発見。お店で売っているものより小ぶりだが秋らしい収穫物に満足する。

登山道から上を目指す。ちょうど「大」の字の最後の書き順（右払い？）の所を歩く。ススキが秋を感じさせる。

今回の記事を書くに際してテーマに悩むうちに中学・高校の同級生の安田陽介君の事を思い出した。彼は大文字山、特に野草やキノコに詳しく本まで出版している。いくぶん媚びる気持ちもあり（笑）、アマゾンにて購入してから、彼に大文字山のガイドを依頼した。安田君も快諾してくれる。何十年ぶりの登山だ。



10月17日、その日は朝から雨だったので急遽午後からの登山になった。午後からは快晴。銀閣寺道に案内があり久しぶりの登山にテンションが上がる。銀閣寺前で安田君と待ち合わせし、登山道



へと向かう。数十年ぶりに見る登山口の光景は昔とあまり変わらず、とても懐かしい。変わってるのを通り越して変わり果てていたのが僕自身の体力。雑談しながら山道を上るが、ちょっと歩いただけで息苦しくなる。先の事が思いやられる。

安田君から「そもそもどういう記事を書くん？」と聞かれる。聞かれて初めてさほど深くコンセプトを考えていないことに気づく。基本的小お任せだが安田君の詳しい野草

しかし、普通に登山するよりもかなり遠回りしているの、このあたりから疲労で写真が適当になっている。



頂上というか「大」の字の中心部に着いた。ここからは京都市が一面に見渡せる。左側に赤くなっているところに注目頂きたいが、はるか遠くに大阪の高層ビル群が見える。一番左のちょっとだけ高いのがあべのハルカスとのこと。京都タワーと同時にあべのハルカスが見える絶景。弘法大師の祠をお参りしてから下山。



安田君と雑談しながらのんびりと下るが、下りは足が痛い。すると急に安田君が「エゴマがめっちゃ生えている場所があるんやけど、ちょっとハードやで」と言い出した。



ネタが足りないことを心配した僕は一も二もなく賛成した。「ここから上るんやけど」と言って指さす場所は登山道から外れるメッチャ急な斜面。そこをスイスイと上る安田君。上っては滑り落ちながら追いかける僕。汗だくになりながらたどり着いた場所には少し季節外れのエゴマが実をつけていた。実際にそれを見ると採集したくなり、しばし採集に励む。安田君も手伝ってくれた。本人たちは夢中になってエゴマを集めているが、所詮は五十前のオッサン2匹である。傍から見ればとんでもない光景だったと思

う。その後、遠回りして斜面の緩い所を迂回して登山道に戻りそのまま下山した。

銀閣寺道を降りて近くのカフェに駆け込み休養。安田君はビール、僕は車で来たのでオレンジジュース。疲れた身体に酸味がしみる。満足感はあるけど足が痛い。日頃の運動不足を反省した。

家に帰ってから山の幸を頂戴すべく料理にチャレンジ。

安田君おすすめはエゴマの実の佃煮、「さつと茹でてアクを取って、醤油と味噌と酒と砂糖で煮たらええねん。僕のプログを参考にしたらええ」。僕はといえば料理はど素人。調味料の分量は全て適当である。「適当な味付けからは適当な料理しか出来ない」という事実を改めて思い知らされる。しかし、独特の歯ごたえがありそれなりに美味しく、ごはんの友にピッタリである。自分で楽しむには十分やし、そもそもエゴマは身体によかったはずと強がる。あ〜料理が上手にできるようになりたいと思った。



翌日は粟を湯がいてスプーンで食べる。栗ご飯を作ったかったが、普段料理をしない僕の包丁技術では流血の惨事は避けられないだろう。昔のアブドーラ・ザ・ブッチャーのプロレスみたいなものだ。すべて終わってから写真を撮るのを忘れたことに気づく。詰めの甘い僕。

という事で、楽しい登山であった。この場を借りてガイドしてくれた安田君に改めて感謝し、忘年会では僕が奢ることを固く心に誓うのであった。

理事会報告

第2回理事会

平成28年度第2回理事会を10月4日(火)午後4時45分よりブライトンホテルに於いて開催。当日の出席状況は次の通り。

理事52名 監事5名 相談役5名

【決議事項】

次の第1号～3号各議案が承認可決された。

第1号議案 組合加入承認の件

個人9名、法人1社、賛助会員9名が加入承認。承認の結果、個人組合員は1,206名、法人組合員109社、出資金額8,803万円、賛助会員366名、加入率は83.1%となった。

(申込順・敬称略)

(個人組合員)

- 宮本 富雄 (上京)
- 西川 孝信 (下京)
- 星野 直也 (右京)
- 谷崎 文雄 (宇治)
- 植松 則次 (右京)
- 加川 裕介 (中京)
- 片山奈津子 (下京)
- 吉永 健二 (伏見)
- 宮脇 泰高 (上京)

(法人組合員)

- 税理士法人プラスカフェ (宇治)

(賛助会員)

- 大山 竜矢 (中京)
- 篠田 直大 (下京)
- 今井 利定 (宇治)
- 竹内紘太郎 (上京)
- 横谷 晋右 (右京)
- 岸田 実 (舞鶴)
- 山田 洋平 (福知山)
- 中村 悠司 (下京)
- 松村 尚志 (舞鶴)

第2号議案 賛助会員功労金支払承認の件

下記、賛助会員への功労金支払いが承認された。

- 辻本 雅彦 (伏見・西宮支部へ転出)
- 芦田 宏美 (福知山・柏原支部へ転出)

第3号議案 支部連「税を考える週間」行事への協賛依頼「新春講演会」共催分担金拠出依頼について

【報告事項】

(保険部門)

保険第一委員会 (大同生命)

- ① 8月31日(水) 大同保険推進協議会開催報告
- ② 9月16日(金) 定例研修会開催報告
- ③ 9月28日(水) 営業社員ランチミーティング開催報告
- ④ 10月14日(金) 紹介税理士合同研修会開催について
- ⑤ 代理店表彰旅行について

保険第二委員会 (全税共ほか)

- ① 全税共第31回全国統一キャンペーン 個別業推・表敬訪問等実施報告 (代理店部門含む)
- ② 小規模企業共済・倒産防止共済キャンペーンについて

(事業部門)

事業委員会

- ① 10月18日(火) 事業推進協議会開催について
- ② 11月28日(月) 提携ハウスメーカーによる研修会開催について
- ③ 平成29年版「提携企業便覧」制作について

出版委員会

平成28年分税務便覧制作状況報告

研修委員会

講座開催実績並びに開催状況報告

(総務部門)

総務委員会

- ① 財務報告
- ② 行事予定・組合PR開催状況
- ③ 教育情報図書配付について

広報委員会

「京税協」発行状況

地区連絡委員会

- ① 9月29日(木) 両丹懇談会開催報告
- ② 10月11日(火) 新入組合員オリエンテーション開催について
- ③ 11月2日(水) 全税共VIP君・ランちゃんゴルフコンペ開催について
- ④ 平成29年4月16日(日)～17日(月) 旅行開催について
- ⑤ 来春 大同ゴルフコンペについて

組合の動き

平成28年

8・26	大阪・奈良税理士協同組合第28回通常総代会出席 於 リーガロイヤルホテル大阪
8・26	富国生命との個別業務推進協議会
8・29	出版委員会 (第7回 税務便覧校正作業)
8・29	明治安田生命との個別業務推進協議会
8・30	総務委員会 (「支所会計Q&A」の検討について)
8・31	大同保険推進協議会 於 ウェスティン都ホテル京都
9・1	近畿税理士協同組合連合会理事会 全税共近畿地区業務推進会議 近畿地区会議 出席 於 近畿税理士会館
9・2	研修委員会 (第45期研修委員会の運営について)
9・2	損保ジャパン日本興亜ひまわり生命との個別業務推進協議会
9・6	保険第二小委員会 (全税共表彰式・祝賀パーティー余興について)
9・6	ジブラルタ生命との個別業務推進協議会
9・7	研修・短期講座 「平成28年度法人税改正項目の重要ポイントを理解する」 講師：植田卓先生 参加：188名
9・8	保険第一委員会 (大同生命優秀代理店表彰旅行について)
9・9	近畿税理士政治連盟 第50回定期大会記念式典及び祝賀パーティー出席 於 帝国ホテル大阪
9・12	地区連絡小委員会 (一泊旅行について)
9・12	研修・短期講座 「医療法改正にもなう医療法人実務への影響と個人医業の税務ポイント」 講師：花山和士先生 参加：215名
9・13	富国生命・京都支社表敬訪問

9・14	事業委員会 (総会「企業PRアンケート」について他)
9・14	研修・実務講座 「所得税の基礎知識と計算の実務第1回」(全10回) 講師：尾藤武英先生 参加：57名
9・14	研修・短期講座 「歴史から見た日本人の納税者意識～戦後日本は何を失ってきたのか～」 講師：富村将之先生 参加：38名
9・15	研修・勉強会 「民法・会社法改正の法務・税務への影響第1回」(全5回) 講師：立命館大学法学部教授 望月爾先生 参加：54名
9・16	富国生命・桃山営業所表敬訪問
9・16	関東信越税理士協同組合連合会 第48期通常総会及び懇親会出席 於 清水園 (埼玉)
9・16	大同生命定例研修会 於 ホテルモントレ京都
9・20	出版委員会 (第8回 監修後校正作業)
9・20	支所会計担当者会議 (伏見・下京・左京・宇治)
9・21	支所会計担当者会議 (上京・中京・右京・東山)
9・21	研修・実務講座 「所得税の基礎知識と計算の実務第2回」(全10回) 講師：尾藤武英先生 参加：60名
9・26	有限会社 近税保険代理社 臨時株主総会出席 於 神戸ポートピアホテル
9・26	近畿税理士協同組合連合会 第21回通常総会出席 於 神戸ポートピアホテル
9・27	朝日生命との個別業務推進協議会
9・28	大同生命営業社員とのランチミーティング 於 ホテルモントレ京都

9・28	研修・実務講座 「所得税の基礎知識と計算の実務第3回」(全10回) 講師：尾藤武英先生 参加：61名
9・29	研修・短期講座 「どうなる？世界経済、今後の見通し 2016年度後半の注目材料」 講師：ニッセイ基礎研究所 主任研究員 窪谷浩先生 於 サンプラザ万助 参加：72名
9・29	両丹支所組合員との懇談会・懇親会 於 サンプラザ万助
10・4	正副理事長会
10・4	常務理事会・理事会・委員会合同懇親会 於 京都ブライイトンホテル
10・5	研修・短期講座 「税法における時価一所得税法・相続税法・法人税法上の時価一」 講師：上西左大信先生 参加：241名(内ライブ配信：53名)
10・6	研修・実務講座 「所得税の基礎知識と計算の実務第4回」(全10回) 講師：尾藤武英先生 参加：61名
10・7	研修・短期講座 「組織再編税制について 合併等の手続きや税務処理 についての実務上の留意点」 講師：勝山武彦先生 参加：118名
10・11	地区連絡小委員会
10・11	新入組合員・賛助会員オリエンテーション
10・12	研修・実務講座 「所得税の基礎知識と計算の実務第5回」(全10回) 講師：尾藤武英先生 参加：61名
10・12	朝日生命との個別業推協議会
10・13	第28回両丹5支部親睦ゴルフコンペ 於 久美浜カンツリークラブ
10・13	研修・勉強会 「民法・会社法改正の法務・税務への影響第2回」 (全5回) 講師：立命館大学法学部教授 岸本雄次郎先生 参加：61名
10・13	日本税理士協同組合連合会 第21回通常総会出席 於 第一ホテル東京
10・14	大同生命紹介税理士合同研修会
10・15	研修・短期講座 「無形の強みの活かし方 中小企業と地域産業の知的資産 マネジメント～注目すべきは不合理な意思決定?～」 講師：龍谷大学政策学部教授 中森孝文先生 参加：46名
10・17	研修・短期講座 「第1部 金融機関と連携したクライアントへのサ ポートについて 金融機関からみた決算書 の見方」 講師：三井住友銀行 エリア企業部 税理士グループ部長 小澤聡先生 「第2部 ニーズに応える事業承継 ～事業承継サポートの具体例」 講師：三井住友銀行 プライベート・ アドバイザー部グループ長 工藤謙治先生 参加：163名
10・18	事業委員会(事業推進協議会開催要領について)
10・18	事業推進協議会
10・21	朝日生命・京滋支社表敬訪問
10・24	地区連絡小委員会
10・26	事業委員会(事業推進協議会開催報告について)
10・26	研修・実務講座 「所得税の基礎知識と計算の実務第6回」(全10回) 講師：尾藤武英先生 参加：61名
10・27	全税共第42回定期総会出席 於 仙台国際ホテル
10・31	ジブラルタ生命・京都支社表敬訪問
11・1	広報委員会(第155号編集割付)
11・2	第57回全税共VIP君・ランちゃんチャリティーゴルフ コンペ京都大会 於 蒲生ゴルフ倶楽部 参加：90名
11・2	研修・実務講座 「所得税の基礎知識と計算の実務第7回」(全10回) 講師：尾藤武英先生 参加：61名

11・7	研修・短期講座 「消費税の実務の留意点～不動産賃貸に関する事例検 討を中心に～」 講師：金井恵美子先生 参加：172名
11・9	研修・短期講座 「法人税調査における科目別重点項目」 講師：岸田光正先生 参加：199名(内ライブ配信：29名)
11・10	研修・実務講座 「所得税の基礎知識と計算の実務第8回」(全10回) 講師：尾藤武英先生 参加：61名
11・11	広報委員会(第155号ゲラ校正)
11・12	事務局職員慰安旅行
11・15	出版委員会(税務便覧の販売状況報告)
11・16	広報委員会(第155号ゲラ再校正)
11・16	保険第二委員会
11・16	研修・実務講座 「所得税の基礎知識と計算の実務第9回」(全10回) 講師：尾藤武英先生 参加：61名(11月16日現在)
11・17	研修・勉強会 「民法・会社法改正の法務・税務への影響第3回」 (全5回) 講師：立命館大学法学部教授 本山敦先生 参加：61名(11月16日現在)
11・18	全税共事務委託組合理事長・業務推進委員地区責任 者協議会および提携保険会社懇談会出席 於 帝国ホテル
11・20	大同生命との懇親ゴルフコンペ 於 グランベール京都ゴルフ倶楽部
11・21	研修・短期講座 「マイナンバー対応から調整計算・法定調書作成まで 年末調整の仕方について」 講師：藤田高広先生 参加：209名(11月16日現在)
11・24	研修・実務講座 「所得税の基礎知識と計算の実務第10回」(全10回) 講師：尾藤武英先生 参加：61名(11月16日現在)
11・25	「京税協」155号発行

全国税理士共栄会だより No.488 (2016年12月号)

介護の悩みを電話でサポート
介護無料相談

経験豊富な看護師が介護全般に関する
ご相談にお応じます

◆ご相談例◆

- ・介護施設の種類やサービスの内容は？
- ・介護認定を受けるには？
- ・訪問介護を受けたい…等

業務委託先
SOMPOリスクマネジメント(株)
<お問い合わせ先>

全税共会員専用
フリーダイヤル 0120-009-737

**健康相談
セカンドオピニオン**

理想的な健康医療サービスをご
ご利用いただける
会員制健康クラブです

◆ご相談例◆

- ・高度な医療が必要らしいが
どうしたらいいのかわからない…
- ・専門医の意見を聞きたい…等

提携先：T-P E C (株)
<お問い合わせ先>

全税共事務代行社
(株)日税ビジネスサービス 0120-155-551

全国税理士共栄会のお役立て
ください 会員向けサービス

24時間365日、いつでも見守り駆けつけます
ホームセキュリティ

こんな方におすすめです
・最近、近所で空き巣被害が…
・離れて暮らしている高齢の
両親が心配
・共働きで留守が多い…等

提携先：セコム(株)
<お問い合わせ先>
セコムホームマーケットデスク 0120-756-892
※全税共会員であることをお伝えください。

高齢者の「いつも」と「もしも」をサポート
みまもりサポート

もしもときの
「駆けつけ」から、
ちょっとした体調に関する「相談」まで
ご家族皆さまの安心をお約束いたします

提携先：総合警備保障(株)
<お問い合わせ先>
ALSOKテレフォンサービスセンター
0120-39-2413
※全税共会員であることをお伝えください。

電話による **税の無料相談**

共催：日本税理士会連合会、(公財)日本税務研究センター
支援：全国税理士共栄会

<お問い合わせ先>
税務相談専用ダイヤル
(公財)日本税務研究センター内
(直通) 03-3492-6016

上記に関する詳細は、各項目に記載されている<お問い合わせ先>、または全税共事務局03-5740-8331までご連絡ください。

全税共の事業はホームページでご案内しています。http://www.zenzeikyo.com/

京都市からのお知らせ

■平成29年度償却資産の申告について

◆提出期限 平成29年1月31日(火)

◆提出先

〒604-8171 京都市中京区烏丸通御池下る虎屋町566番地の1
井門明治安田生命ビル5階
京都市行財政局税務部資産税課
償却資産担当 (TEL 075-213-5214)

※京都市では、区役所・支所の窓口では償却資産の申告書を受け付けておりません。

◆対象資産

土地・家屋以外の事業用資産で減価償却の対象となるもの。ただし、自動車税及び軽自動車税の課税客体となるものについては除外されます。

※複数区に資産が所在する場合は、区ごとに申告書を作成してください。

◆テナントが取り付けた家屋の附帯設備について

テナント(家屋の所有者以外の方)が、事業の用に供するため、平成16年4月1日以降に取り付けた家屋の内装や建築設備などの附帯設備については、テナントから償却資産としてご申告いただく必要があります。

◆中小企業等の損金算入の特例について

租税特別措置法の規定により取得価額10万円以上30万円未満の少額資産を一時に損金算入した場合についても、固定資産税(償却資産)の課税客体となります。法定耐用年数を記入のうえ、ご申告ください。

◆電子申告について

eLTAX(地方税ポータルシステム)により、所定の手続きにしたがって、インターネット上から申告することができます。

※初めて電子申告を行う場合は、電子証書等を取得されたうえで、eLTAXのホームページから利用の届出を行い、事前に地方公共団体の審査を受けていただく必要があります。

ご質問の内容	お問い合わせ先	受付時間
技術的なご質問(利用届出や申告方法の手続等)	○ヘルプデスク →TEL:0570-081459 上記の電話番号でつながらない場合 →TEL:03-5500-7010 ○eLTAX(エルタックス)のホームページ →http://www.eltax.jp/	9:00~ 17:00
申告内容に関するご質問	○京都市行財政局税務部資産税課(償却資産担当) →TEL:075-213-5214	8:45~ 17:30

※土、日、祝日、年末年始(12/29~1/3)は休業

事業委員会からのお知らせ

◎下記の提携企業に変更がございました。

〈株O.P.S.〉平成28年11月1日(火)付社名変更
新社名 株式会社オンワードパーソナルスタイル
(旧社名 株式会社O.P.S.)

〈医療法人啓信会京都四条病院〉平成28年11月30日(水)付閉院
以降は京都四条診療所として診療を継続されます。

※ご不明な点がございましたら事務局までご連絡ください。
(担当:片木)

組合慶弔規程について

当組合では、組合員・賛助会員の慶弔、傷病や災害等について慶弔規程を設けております。

- ご結婚や叙勲(高齢者叙勲も含む)の栄に浴された場合はお祝い金
- ご不幸の場合は弔慰金
- 傷病・災害の場合はお見舞金

を慶弔規程に基づきそれぞれ贈らせていただいております。

ご本人の申し出はもとより、他の組合員等からの連絡でも適用させていただきますので、詳細につきましては、事務局までお問い合わせください。

中小企業経営者のみなさまへ

国が準備したセーフティネット 安心の材料をご提供します。

経営セーフティ共済

【経営セーフティ共済】は、中小企業倒産防止共済制度の発行者です。

取引先の突然の倒産!まさかのときの
資金調達先は準備していますか?

経営セーフティ共済

検索

掛金は
損金もしくは
必要経費に
算入できます

「取引先の倒産」と「商取引の事実」の確認で迅速に貸付実行。
回収困難となった売掛金(検査額)相当の資金を調達できます。(最高8,000万円まで)
当面の資金繰りに役立ち、自社と社員を守れます。



小規模企業共済制度

経営者ご自身の「現役引退後の生活
資金」のことをお考えですか?

小規模企業共済

検索

掛金は
全額所得
控除

将来、「廃業」「役員退任」等が生じたときに共済金を
受け取れます。

現役引退後の安心した生活設計が図れます。

●共済制度の詳細内容は、Jコンフレット等を必ずご確認ください。



★毎月3万円の掛金(年間36万円)で、例えば
課税対象所得400万円の方なら、約11万円の
節税になります。
(左欄は確定申告書の記載例)



制度の運営機関: 独立行政法人 中小企業基盤整備機構

TEL 050-5541-7171 (共済相談室)

URL <http://www.smrj.go.jp/kyosai/index.html>

共済制度のお申し込みは 京都税理士協同組合

〒604-0943 京都市中京区麩屋町通御池上ル上白山町258-2
TEL. 075-222-2311 FAX. 075-222-2355